REKLAMA

EuroBUD MAT. BUDOWL ŁAZIENKI
www.eurobudzamosc.pl
ŁAZIENKA od A do Z. DRZWI PANELE
Transport do 100 km GRATIS!
Komputerowe projektowanie łazienek, tarasów i holi - GRATIS!
• płytki ceramiczne i podłogowe • ceramika łazienkowa • kabiny
• podłogi • tarasy - terakota • glazura • panele • drzwi
Czynne: pn.-pt. 8⁰⁰ - 17⁰⁰ sob. 8⁰⁰-14⁰⁰
ZAMOŚĆ, ul. Lubelska 86, k. wiaduktu, tel. 84 638 70 50 do 51

ZAMOŚĆ • HRUBIESZÓW • TOMASZÓW LUBELSKI • BIŁGORAJ

OPONY
OSOBOWE I CIĘŻAROWE
MECHANIKA SAMOCHODOWA
Zamość, ul. Karola Namysłowskiego 8
Biuro - tel. 726 720 048 / Hand. - tel. 726 720 051
Serwis mobilny TIR tel. 726 720 050
EUROMASTER Serwisowanie Opon i Pojazdów
SERWIS MOBILNY OPON 24H tel. 726 720 050

Tygodnik bezpłatny

nowy kurier ZAMOJSKI

nr 16 (192)

Wtorek 16 kwietnia 2019 r.

ISSN 2450-5579

REKLAMA

WD WĘGLO·DREW
ZAMÓW PRZEZ INTERNET www.weglo-drew.pl
WĘGLE WORKOWANE – od 20 zł / 25 kg
PELLET DRZEWNY - 16 zł / 20 kg
ORZECH ROSYJSKI - ~~720 zł/t~~ 700 zł/t
KOSTKA ROSYJSKA - ~~750 zł/t~~ 720 zł/t
MIAŁ – 450 zł/t
ORZECH PIAST - ~~870 zł/t~~ 850zł/t
KOSTKA PIAST - ~~920 zł/t~~ 900 zł/t
EKOGROSZEK ROSYJSKI - ~~780 zł/t~~ 740 zł/t
ORZECH WYSOKOKALORYCZNY WESOŁA - 900 zł/t
EKOGROSZEK WYSOKOKALORYCZNY WESOŁA - ~~920 zł/t~~ 900 zł/t
PELLET DRZEWNY - 800 zł/t
DREWNO OPAŁOWE BUKOWE - od 227zł/1m³
WIĘŻBY DACHOWE – od 700 zł netto/m³
REALIZUJEMY ZAMÓWIENIA TELEFONICZNIE
skład drewna
• WIĘŹBY DACHOWE • KANTÓWKI
• DESKI • LATY • PŁYTY OSB
• DREWNO OPAŁOWE
weglo-drew
WŁASNY TARTAK GWARANCJA KONKURENCYJNE CENY DEALER WĘGLOWY
OBNIŻKA CEN WĘGLA!
Zamość #1 - Kalinowice 90 tel. 530 61 61 61, 84 616 70 80
Zamość #2 - ul. Legionów 84 tel. 500 319 752, 533 325 281

DZIĘKI TEJ REKLAMIE CZYTASZ NAS BEZPŁATNIE

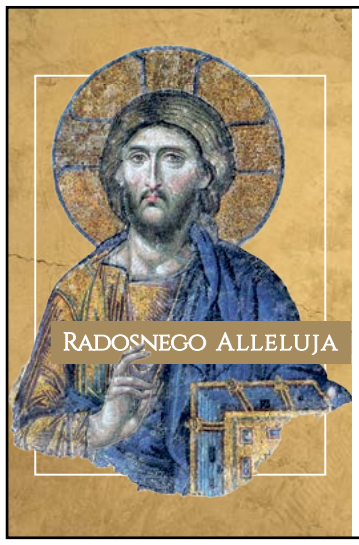

Z okazji zbliżających się
Świąt Wielkanocnych
pragniemy złożyć najserdeczniejsze
życzenia:
zdrowia, pomyślności,
wszelkich łask Bożych i pogody ducha.

Niech ten wyjątkowy czas
Zmartwychwstania Pańskiego
upłynie w rodzinnej atmosferze
pełnej wzajemnej miłości i życzliwości
dając tym samym energię
do realizacji wszelkich planów
i zamierzeń

Michał Mulawa
Przewodniczący
Sejmiku Woj. Lubelskiego

Jarosław Stawiarski
Marszałek
Woj. Lubelskiego

REKLAMA

NAUKA JAZDY Turbo kat.: B
L JAZDY DOSZKALAJĄCE
ROZPOCZĘCIE KURSU 26.04.2019 r. 15⁰⁰
cena: 1250 zł
Zamość, ul. Solna 7 (STARÓWKA)
533 95 00 95

FERMY DROBIU SOŁODUCHA
PROWADZIMY ZAPISY ORAZ SPRZEDAŻ:
• odchowanych kurek niosek ogólnoużytkowych
• kurcząt brojlerów
PROWADZIMY:
• skup zboża
• sprzedaż nawozów
• usługi transportowe
• skup słomy
WOLICA ŚNIATYCKA 5, 22-435 Komarów Osada
Punkt Sprzedaży Drobiu: Łabuńki Pierwsze 182, 22-437 Łabunie
tel. 506 862 679, 504 050 709, 503 732 198

REKLAMA

LPG 2,33zł ON 5,10zł PB 95 5,23zł
MZK - ul. Lipowa 5

REKLAMA

Otwartego serca dla Chrystusa Zmartwychwstałego i Żywego.
Życzy,
w imieniu Stowarzyszenia "Krok za krokiem" w Zamościu
Marie Król
Przewodnicząca Stowarzyszenia "Krok za krokiem" w Zamościu
krok za krokiem

REKLAMA

www.spdn.pl
Zbudujmy razem RODZINNY DOM
krok za krokiem
Przekaż 1%
KRS 0000057364

REKLAMA

GOLDSUN czysta energia
goldsun.com.pl
• REKUPERACJA • POMPY CIEPŁA • FOTOWOLTAIKA •
Namysłowskiego 8, Zamość | 84 888 01 87 | info@goldsun.com.pl
INSTALACJE FOTOWOLTAICZNE
w abonamencie miesięcznym
OD 99 ZŁ

REKLAMA DZIĘKI TEJ REKLAMIE CZYTASZ NAS BEZPŁATNIE

Instalacje Grzewcze, Sanitarne
Pogotowie Hydrauliczne
Wymiana kotłów CO
• gazowe, węglowe
• na ekogroszek
• na pelet
Instalacje wodno-kanalizacyjne
Przyłącza, przewierty
793 911 200
www.hydraulikzamosc.pl

REKLAMA DZIĘKI TEJ REKLAMIE CZYTASZ NAS BEZPŁATNIE

dobra A. Trusek SZKOŁA
ośrodek szkolenia kierowców
Najwyższa zdawalność!
AM, A1, A2, A, B1, B, B+E, T, C, C+E, D
Z tym KUPONEM
2 godziny jazdy GRATIS!*
*Oferta ważna przy zakupie pełnego kursu
ul. Solna 5 „Starówka" 22-400 Zamość
84 639 33 13
509 500 323

REKLAMA DZIĘKI TEJ REKLAMIE CZYTASZ NAS BEZPŁATNIE

REKLAMA DZIĘKI TEJ REKLAMIE CZYTASZ NAS BEZPŁATNIE

Spór zażegnany

W poniedziałek, 8 kwietnia zakończyły się rozmowy w sprawie trwającego kilka miesięcy sporu zbiorowego między zarządem Miejskiego Zakładu Komunikacji w Zamościu a związkami zawodowymi. Jak poinformował prezes MZK Krzysztof Szmit - udało się osiągnąć kompromis i doszło do podpisania porozumienia.

Spór zbiorowy pracowników zamojskiego Miejskiego Zakładu Komunikacji z zarządem spółki trwał od września zeszłego roku. Załoga domagała się podwyżek w wysokości 700 zł i lepszych warunków pracy. 9 października doszło do strajku, w ramach którego kierowcy poszli na masowe zwolnienia lekarskie. Przez kilka godzin nie kursowały wtedy autobusy kilku linii, w tym obsługującej centrum miasta linii nr 3.

W poniedziałek (8 kwietnia) po wielogodzinnych rozmowach, w których uczestniczyły związki zawodowe: NSZZ „Solidarność'", związek zawodowy pracowników MZK i nowo powstały związek „Solidarność '80" oraz władze spółki, udało się uzyskać kompromis. Jak poinformował nas prezes

MZK, Krzysztof Szmit - zgodnie z wynegocjowanym porozumieniem, od 1 kwietnia. pracownicy otrzymają 100 zł netto podwyżki, a od 1 stycznia 2020 - dodatkowe 100 zł brutto. Związkowcy zrezygnowali z postulowanych wcześniej 700 zł podwyżki, przywrócenia do pracy zwolnionych związkowców oraz przywrócenia dodatku z tytułu wysługi lat. Z dniem podpisania porozumienia spór został zakończony.

Remontują ul. Namysłowskiego

To naprawdę jedna z lepszych wiadomości dla kierowców w tym roku. Ulica Namysłowskiego w Zamościu doczekała się remontu. Oprócz nowej nawierzchni, pojawi się nowa ścieżka rowerowa oraz obustronne chodniki. Wszystko ma być gotowe jeszcze przed końcem wakacji.

Na wysokości Zakładu Energetycznego pojawi się przejście dla pieszych, a dla samochodów ciężarowych dostarczających towar do zakładów zbożowych, będzie wyznaczony specjalny pas postojowy. Ze względu na tonaż aut, konstrukcja nawierzchni zostanie wzmocniona stalową siatką. Koszt robót budowlanych to około 1 963 000 zł, a termin wykonania - to koniec lipca bieżącego roku. Do kierowców apelujemy, by zachowali szczególną ostrożność w miejscu prowadzenia prac. Wykonawcą prac zleconych przez Zarząd Dróg Grodzkich jest zamojskie Przedsiębiorstwo Robót Drogowych.

Kalendarz najbliższych wydarzeń:

- **Czwartek, 25 kwietnia, godz. 15.00:** koncert Laureatów XII Przeglądu Poezji Śpiewanej poświęcony twórczości Marka Grechuty - Klub Batalionowy w Zamościu,
- **Niedziela, 28 kwietnia, godz. 17.00:** Koncert Wiosenny z ZPiT „Zamojszczyzna" - Zamojski Dom Kultury, ul. Partyzantów 13,
- **Poniedziałek, 29 kwietnia, godz. 11.00 - 15.00:** Kiermasz starej książki - Rynek Wielki,
- **Wtorek, 30 kwietnia, godz. 11.00 - 15.00:** Kiermasz starej książki - Rynek Wielki,
- **Środa, 1 maja, godz. 11.00:** Majówka z Niepodległą - Muzeum Fortyfikacji i Broni „Arsenał", ul. Zamkowa 2,
- **Środa, 1 maja, godz. 17.00:** VII Festiwal Sztuk Ulicznych „Na Bruku" - Rynek Wodny,
- **Środa, 1 maja, godz. 20.00:** koncert Eksplozja Rocka (Time of The Sinners, Another, Ulica 30) – Rynek Wielki,
- **Środa, 1 maja, godz. 22.00:** pokazy freestyle Teatru Ognia „Utopia" - Rynek Wielki,
- **Czwartek, 2 maja, godz. 10.30:** VI Ogólnopolski Bieg Wokół Twierdzy Zamość - Rynek Wielki,
- **Czwartek, 2 maja, godz. 11.00 - 15.00:** Kiermasz starej książki - Rynek Wielki,
- **Czwartek, 2 maja, godz. 16.30:** VII Festiwal Sztuk Ulicznych „Na Bruku" - Rynek Wodny,
- **Czwartek, 2 maja, godz. 19.00:** koncert zespołu The Postman (Beatlesi z Polkowic) - Rynek Wielki,
- **Czwartek, 2 maja, godz. 20.30:** koncert Moniki Lewczuk - Rynek Wielki,
- **Czwartek, 2 maja, godz. 22.00:** „Fire Stage Open"-pokazy Teatru Ognia „Utopia" - Rynek Wielki,
- **Piątek, 3 maja, godz. 17.00:** koncert ZPiT „Zamojszczyzna" - Rynek Wielki,
- **Piątek, 3 maja, 22.30:** pokazy freestyle Teatru Ognia „Utopia" - Rynek Wielki,
- **Sobota, 4 maja, godz. 10.00 - 13.00:** Majówkowa Strefa Sportu - OSiR, ul. Królowej Jadwigi 8,
- **Sobota, 4 maja, godz. 20.00:** Bovska-koncert - Rynek Wielki,
- **Sobota, 4 maja, godz. 21.00:** Smolasty-koncert - Rynek Wielki,
- **Niedziela, 5 maja, godz. 19.00:** koncert Śpiewnik – byłaś serca biciem" – największe polskie przeboje w wykonaniu J. Szroma, P. Wrombla, Z. Wrombla, M. Jahra oraz Orkiestry Symfonicznej im. Karola Namysłowskiego - Rynek Wielki.

REKLAMA DZIĘKI TEJ REKLAMIE CZYTASZ NAS BEZPŁATNIE

REKLAMA DZIĘKI TEJ REKLAMIE CZYTASZ NAS BEZPŁATNIE

GMINA ZAMOŚĆ

Szanowni Państwo
Mieszkańcy Gminy Zamość
i Czytelnicy Nowego Kuriera Zamojskiego

Z okazji Świąt Wielkanocnych
składamy Państwu najserdeczniejsze życzenia
obfitości łask Bożych, zdrowia, radości,
pogody ducha i samych szczęśliwych chwil
w gronie najbliższej rodziny.
Niech świąteczny czas będzie źródłem
nieustającej wiary, nadziei i miłości.

Przewodniczący
Rady Gminy Zamość
Wojciech Suchowicz

Wójt Gminy Zamość
Ryszard Gliwiński

Projekt wg nagrodzonej pracy konkursowej Nadii Nadworskiej
Nagroda w Wielkim Konkursie Gminnego Ośrodka Kultury „Kartki Wielkanocne Gminy Zamość 2019”

Z okazji Świąt Wielkanocnych
składamy najserdeczniejsze życzenia
zdrowia, radości i pokoju.
Niech wiara, nadzieja i miłość
będą zawsze obecne w naszym życiu.
Ciepłych i pogodnych Świąt
Zmartwychwstania Pańskiego
oraz wszelkiej pomyślności
w życiu osobistym i zawodowym.

Teresa Hałas
Poseł na Sejm RP

Jerzy Chróścikowski
Senator RP

NSZZ RI Solidarność
PiS

Radosnego Alleluja!

Z okazji zbliżających się Świąt Zmartwychwstania Pańskiego
wszystkim mieszkańcom Powiatu Zamojskiego,
składamy najserdeczniejsze życzenia
zdrowych, pogodnych i radosnych spotkań przy świątecznym stole
oraz wszelkiej pomyślności w życiu rodzinnym i zawodowym,
w imieniu własnym, Zarządu i Rady Powiatu w Zamościu
życzą:

Przewodniczący Rady Powiatu — Krzysztof Rusztyn
Wicestarosta Zamojski — Witold Marucha
Starosta Zamojski — Stanisław Grześko

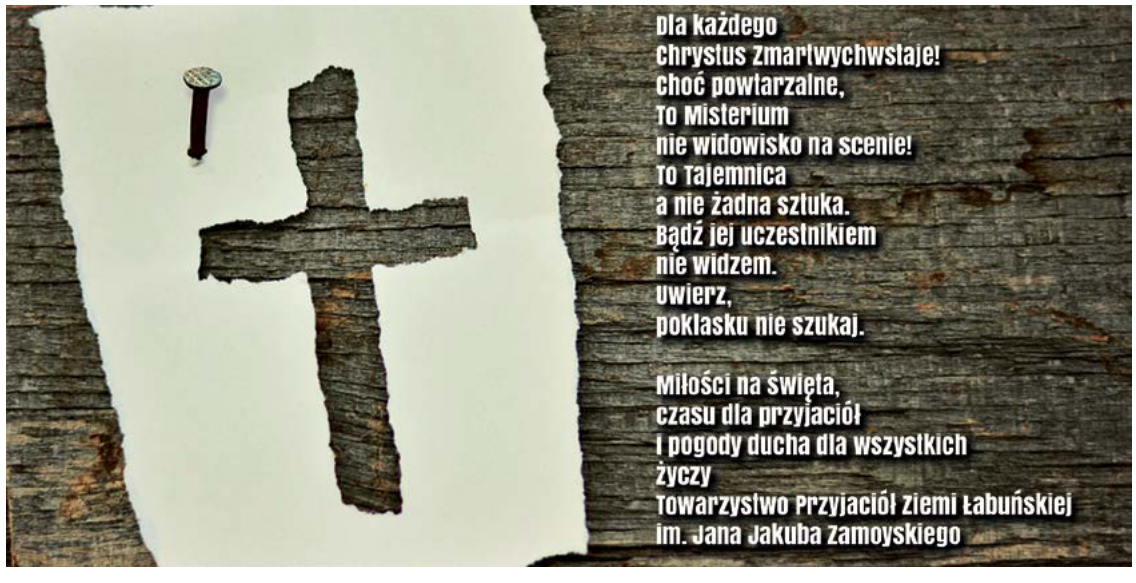

REKLAMA DZIĘKI TEJ REKLAMIE CZYTASZ NAS BEZPŁATNIE

Czytamy „Pana Tadeusza”

Książnica Zamojska zainaugurowała w Bursie Międzyszkolnej Nr 2 całoroczną akcję Czytamy „Pana Tadeusza”, której celem jest upamiętnienie 185. rocznicy pierwszego wydania tej epopei narodowej.

W ramach przedsięwzięcia odbyło się spotkanie z młodzieżą. Wychowankowie bursy wysłuchali najpiękniejszych fragmentów poematu Adama Mickiewicza, które przeczytał Przewodniczący Rady Miasta Zamość Piotr Błażewicz. Obecni byli także: Halina Zielińska – kierownik Działu Promocji i Upowszechniania Czytelnictwa Książnicy Zamojskiej, Dyrektor Bursy Międzyszkolnej Nr 2 Waldemar Leszczyński oraz Dyrektor Książnicy Zamojskiej Piotr Bartnik.

Podczas spotkania rozmawiano o książkach, które lubimy czytać i tradycjach czytelniczych w naszych rodzinnych domach. Na pamiątkę dokonaliśmy wpisów pamiątkowych do książki „Pan Tadeusz” Adama Mickiewicza oraz na karcie pamiątkowej Książnicy Zamojskiej.

Wydarzenie, które miało swoją premierę w bursie, służyło promowaniu czytelnictwa wśród młodzieży oraz popularyzowaniu największych arcydzieł literatury polskiej. Na zakończenie spotkania wykonano wspólne zdjęcie pamiątkowe.

REKLAMA DZIĘKI TEJ REKLAMIE CZYTASZ NAS BEZPŁATNIE

Delegacja z Ukrainy

Lekarze z Ukrainy odwiedzili Zamojski Szpital Niepubliczny. Byli to członkowie stowarzyszenia Lekarzy Polskiego Pochodzenia na Wołyniu.

Do Zamościa przyjechało czterech głównych konsultantów wojewódzkich z dziedziny otolaryngologii, ortopedii, chirurgii szczęki i ginekologii - ordynatorów w Wołyńskim Wojewódzkim Szpitalu, a także lekarze różnych specjalności (m.in.: ortopeda traumatolog, pediatra, kardiolog, urolog, neurolog, psychiatra) z Łucka i Równego, razem 25 osób.

Prezesem organizacji jest dr Sergiusz Prokopiuk. Lekarze rozmawiali z prezesem ZSN Mariuszem Paszko i dyrektorem ds. lecznictwa lek. med. Tomaszem Anasiewiczem m.in.: o możliwości nawiązania współpracy na przykład poprzez organizację krótkich wizyt lub staży, o sytuacji w polskiej i ukraińskiej służbie zdrowia, wymieniano doświadczenia w opiece nad pacjentem i kształceniu lekarzy.

Jak informuje na swojej stronie internetowej stowarzyszenie, jest to międzydyscyplinarne, dobrowolne zrzeszenie lekarzy posiadające status organizacji pożytku publicznego. Organizacja popiera pragnienia lekarzy pragnących wykazać się w swej pracy wysokimi kwalifikacjami zawodowymi i nienaganną etyką, głównym więc celem Wołyńskiego Stowarzyszenia Lekarzy Polskiego Pochodzenia jest ciągłe kształcenie. Siedziba organizacji znajduje się w Łucku.

źródło: UM Zamość

Smolasty, Monika Lewczuk, Bovska - wystąpią podczas tegorocznej Zamojskiej Majówki. Ale to tylko część atrakcji, jakie Miasto zaplanowało na długi majowy weekend!

Na Rynku Wielkim w Zamościu wystąpią także: The Postman czyli Beatlesi i z Polkowic, Zespół Pieśni i Tańca „Zamojszczyzna”, Orkiestra Symfoniczna im. Karola Namysłowskiego, Majówce tradycyjnie towarzyszyć będzie Festiwal Sztuk Ulicznych „Na Bruku” oraz Bieg Wokół Twierdzy Zamość, Festiwal Polskiej Żywności Wolnej od GMO - Bezpośrednio od Rolnika. To jednak nie wszystko. Dla mieszkańców Zamościa i odwiedzających miasto w majowy weekend turystów, zaplanowano także: Festiwal „Eksplozja Rocka”, Urodziny Moniuszki, Kiermasz Starej Książki, Majówkę z Niepodległą (organizowaną przez Muzeum Fortyfikacji i Broni „Arsenał”) oraz Majową Strefę Sportu i Zabawy (organizowaną przez OSiR).

Cykl imprez rozpocznie się 1 maja i potrwa do 5 maja. Więcej szczegółów podamy wkrótce.

„Dobra Spółdzielnia”

Spółdzielnia Mieszkaniowa im. J. Zamoyskiego w Zamościu zdobyła tytuł Dobra Spółdzielnia 2019 r. w ogólnopolskim konkursie ogłoszonym przez Strefę Gospodarki Biznes Magazyn.

Celem programu było wyłonienie z wąskiego grona, najlepszych w naszym kraju spółdzielni mieszkaniowych. Poprzez wskazanie „spółdzielczych liderów” organizatorzy konkursu pokazują wizerunek polskiej spółdzielczości mieszkaniowej i przybliżają zasadnicze idee przyświecające ruchowi spółdzielczemu. Program ma za zadanie upowszechniać, a także propagować właściwe wzorce, modele i strategie funkcjonowania spółdzielni oraz sprawne zarządzanie zasobami mieszkaniowymi.

Spółdzielnia Mieszkaniowa im. J. Zamoyskiego w Zamościu została bardzo pozytywnie oceniona w niżej podanych obszarach:

- aktywna działalność w zakresie ograniczania zużycia energii cieplnej wraz z pozyskaniem Białych Certyfikatów;
- współpraca w zakresie prowadzonej działalności kulturalno – oświatowej z organizacjami pozarządowymi oraz Miejskim Domem Kultury w Zamościu;
- skuteczna i konsekwentna polityka windykacyjna (obniżenie w okresie ostatnich 8 lat wskaźnika zadłużenia z 16% do 9%);
- niska, w porównaniu z innymi spółdzielniami, wysokość opłaty eksploatacyjnej.

- Bardzo cieszymy się z otrzymanego tytułu, który jest jednocześnie zachętą i motywatorem do dalszej pracy na rzecz naszych mieszkańców oraz lokalnej społeczności – podkreśla **Małgorzata Kapłon**, Prezes Zarządu Spółdzielni Mieszkaniowej im. Jana Zamoyskiego w Zamościu

„Katyń – ocalić od zapomnienia”

Od kwietnia 2012 roku Bursa Międzyszkolna Nr 2 w Zamościu, z inicjatywy Dyrektora Waldemara Leszczyńskiego włączyła się do programu „Katyń – ocalić od zapomnienia”. Przed budynkiem bursy posadzono „Dęby Pamięci” poświęcone bohaterom, którzy zginęli z rąk NKWD w kwietniu 1940. Byli nimi: Gaudnik Zbigniew syn Kazimierza urodzony we Lwowie, zamordowany strzałem w tył głowy w Twerze oraz Tomasz Gołębiowski syn Henryka urodzony w Płoskiem, zamordowany w tył głowy w Charkowie.

Z okazji 79. Rocznicy Zbrodni Katyńskiej w Galerii Młodych Bursy Międzyszkolnej Nr 2 w Zamościu odbyło się spotkanie z przedstawicielami Stowarzyszenia Zamojska Rodzina Katyńska z prezesem Markiem Splewińskim oraz drem Jerzym Wacławem Słupeckim sekretarzem. Podczas spotkania złożona została wiązanka kwiatów i wspólnie zapalono znicz w hołdzie pomordowanych pod Dębami Pamięci. Spotkaniu towarzyszyła wystawa fotografii dyrektora Leszczyńskiego pt.: „Katyń - ocalić od zapomnienia”. Zdjęcia zostały zrobione podczas wizyty w Katyniu.

Święto Książki po Zamojsku

23 kwietnia obchodzony jest Światowy Dzień Książki i Praw Autorskich. Książnica Zamojska im. S. K. Zamoyskiego po raz kolejny włącza się w obchody tego święta. Z tej okazji zaplanowano m.in. spotkania z autorem i wydawcą oraz ze specjalistą w zakresie prawa autorskiego. Na czytelników czekają też inne atrakcje. Instytucja zaprasza do wspólnego świętowania.

PROGRAM OBCHODÓW ŚWIATOWEGO DNIA KSIĄŻKI i PRAW AUTORSKICH W ZAMOŚCIU:

- „Prawo autorskie zmiany związane z wprowadzaniem dyrektywy Acta2” - spotkanie z prawnikiem. 24 kwietnia 2019, godz. 10.30, Biblioteka Główna, ul. Kamienna 20 w Zamościu.
- „Światowy Dzień Książki i Praw Autorskich ” - happening. Organizator - Filia Biblioteczna nr 4, ul. Peowiaków 68a. 24 kwietnia 2019, godz. 10.30, Rynek Wielki w Zamościu.
- „Krótka historia książki i bibliotek” - prelekcja dla podopiecznych ŚDS w Zamościu. 25 kwietnia 2019, godz. 11.00, Środowiskowy Dom Samopomocy, ul. Sadowa 51A w Zamościu.
- „Biblioteka w rękach Sieka” - 25-26 kwietnia 2019, Biblioteka Główna, ul. Kamienna 20 w Zamościu

  - godz. 9.00 i 11.00 - spotkania autorskie dla dzieci z Jarosławem Siekiem

  - godz. 14.00-19.00 - popołudniowe spotkania z Jarosławem Siekiem i wydawcą Andrzejem Ziomkiem (rozmowy z autorem i wydawcą, konkursy, możliwość zakupu książek z autografem).

Obchodom towarzyszyć będą wystawy w Bibliotece Głównej (ul. Kamienna 20): „Bombajka dzieciom” - z okazji 10-lecia działalności regionalnego wydawnictwa „BomBajka” oraz „Biblioteczna wystawa zakładek książkowych”.

Centrum Kształcenia Zawodowego i Ustawicznego w Zamościu to miejsce kształtowania właściwych postaw

Centrum Kształcenia Zawodowego i Ustawicznego w Zamościu na rynku oświaty istnieje od 1995 roku. Jego funkcjonowanie na Zamojszczyźnie jest bardzo istotne. Jest to jedyna w regionie bezpłatna szkoła dla dorosłych o takiej liczbie zawodów i specjalności. Kształcenie ustawiczne zwiększa możliwości zaistnienia na rynku pracy.

Każdy może u nas podjąć naukę w liceach, szkołach policealnych oraz na kwalifikacyjnych kursach zawodowych. Zdana matura umożliwia kontynuację kształcenia na studiach licencjackich i magisterskich.

Kadrę pedagogiczną szkoły stanowią nauczyciele o najwyższych kwalifikacjach zawodowych. Dostosowują oni metody pracy do potrzeb słuchaczy przekazując wiedzę, niezbędną młodemu człowiekowi do zaistnienia na rynku pracy odnosząc się do nowoczesnych metod kształcenia.

Nowoczesne technologie kształcenia - kształcenie modułowe, e- learning, firma symulacyjna

W szkole policealnej i na kwalifikacyjnych kursach zawodowych wdrożono system kształcenia modułowego. Umożliwia on lepsze przygotowanie absolwenta do rynku pracy. Tak wykształcony przyszły pracownik poradzi sobie z zadaniami w przyszłej pracy, będzie efektywnie doskonalił swoje umiejętności, dokształcając się, poszerzając lub zmieniając swoje kwalifikacje zawodowe.

E- learning jest to metoda nauki na odległość oparta o wykorzystanie takich narzędzi komunikacji, jak: Internet, nośniki cyfrowe i telewizja interaktywna. Zaletą tego systemu jest to że słuchacz kształci się we własnym zakresie, w czasie dla siebie dogodnym, wykorzystując materiały e-learningowe. CKZIU jako szkoła przygotowana jest do tej formy pracy. Posiadamy szkolną platformę moodle, za pośrednictwem której słuchacze przygotowują się do zajęć, zaliczeń i egzaminów.

Firma symulacyjna służy do kształcenia praktycznych umiejętności słuchaczy w warunkach oddających funkcjonowanie realnego przedsiębiorstwa. Nasi słuchacze nabywają tu umiejętności niezbędne do prowadzenia własnej działalności gospodarczej. Umożliwia ona również bezproblemowe wkroczenie na współczesny rynek pracy. W firmie odbywają się zajęcia z przedmiotów zawodowych grupy ekonomicznej oraz realizowane są praktyki zawodowe.

Baza dydaktyczna

Szkoła mieści się w nowo odrestaurowanych budynkach i posiada bardzo dogodne położenie.

Centrum posiada 110 stanowisk komputerowych z profesjonalnym oprogramowaniem oraz dostępem do internetu. Pracownie i sale lekcyjne wyposażone są w nowoczesny sprzęt multimedialny.

Obecnie szkoła dysponuje wieloma salami dydaktycznymi w tym 12 pracowniami specjalistycznymi.

Międzypokoleniowe warsztaty

We współpracy z E. Leclerc Zamość, Dzienny Dom Senior + w Zamościu zorganizował kolejne międzypokoleniowe warsztaty kulinarne dla Seniorów oraz dzieci z Przedszkola „Słoneczko" w Zamościu.

Idea warsztatów zrodziła się z pragnienia podkreślenia wagi roli, jaką w naszym życiu odgrywają osoby starsze oraz pokazanie dzieciom, że mogą liczyć na pomoc i wsparcie osób starszych, nawiązywać z nimi kontakty i uczyć się od nich czegoś ciekawego i nowego. Celem samych warsztatów było przełożenie tej idei na praktyczne umiejętności – wyposażenie dzieci w unikalną wiedzę, jaką Babcie i Dziadkowie zwykle przekazują swoim wnukom. ■

REKLAMA DZIĘKI TEJ REKLAMIE CZYTASZ NAS BEZPŁATNIE

PRYMUS-AGD®
Piękno w Twoim domu

ZAPRASZAMY NA PRYMUSOWE OKAZJE!

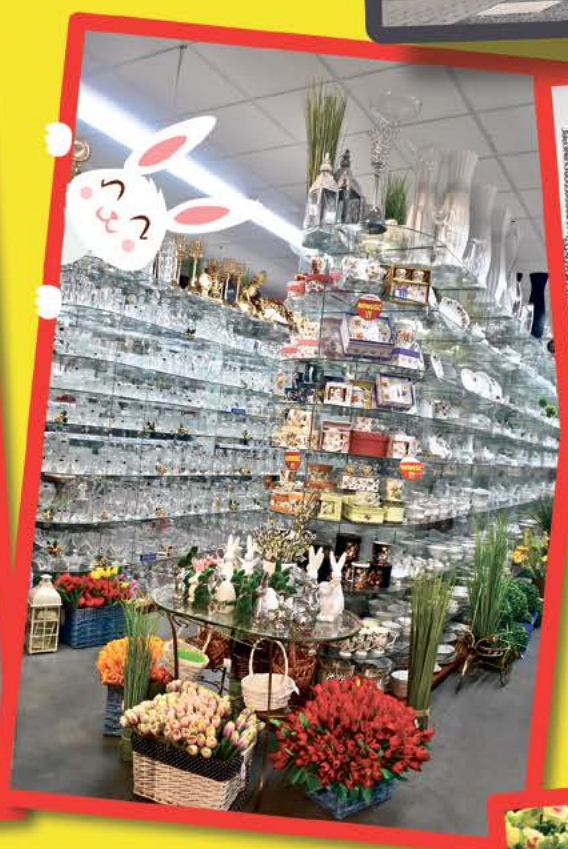

ZDROWYCH, SPOKOJNYCH,
ŚWIĄT WIELKANOCNYCH,
PEŁNYCH NADZIEI I MIŁOŚCI,
POGODNEGO NASTROJU
ŻYCZY PRYMUS-K ZAMOŚĆ

Dostępne także Karty Podarunkowe

ul. Przemysłowa 21
(naprzeciwko Twierdzy)
tel.: 84 542 12 06

REKLAMA DZIĘKI TEJ REKLAMIE CZYTASZ NAS BEZPŁATNIE

MAX
CHIŃSKI MARKET

ZAPRASZAMY NA ZAKUPY!

Wszystkim Klientom,
Współpracownikom i Przyjaciołom
Wesołych Świąt Wielkanocnych
oraz mokrego dyngusa
życzą pracownicy chińskiego marketu MAX

Dla każdego karta stałego klienta. Zbierz 10 punktów i odbierz prezent na 50 zł

ul. Przemysłowa 21
(naprzeciwko Twierdzy)
czynne: pn-sb 9^{00}-20^{00}
nd 10^{00}-20^{00}

ul. Lipska 40
(nad Biedronką)
czynne: pn - sb 9^{00} – 19^{30}
nd 10^{00}-19^{00}

MIASTO ZDROWIA Truskawiec

PODARUJ sobie i bliskim ZDROWIE

INFORMACJE I ZAPISY:
QUAND BIURO TURYSTYCZNE
tel. 782 300 400
www.truskawiec.info

Tygodniowy pobyt leczniczy w sanatorium już od 790 zł

KUPON # 16 (192)

www.quand.com.pl

QUAND BIURO TURYSTYCZNE

Tomaszów Lub. ul. Zamojska 2, tel./fax 84 665 89 90
Zamość ul. Ormiańska 30, tel./fax 84 639 06 72

Odpowiedź:

KONKURS

Po raz który w 2019 roku odbędzie się w Zamościu Festiwal Sztuk Ulicznych „Na Bruku"?

Odpowiedzi na pytanie, prosimy dostarczać do Redakcji, ul. Staszica 35, do Biblioteki w Łabuniach lub przesyłać drogą pocztową wraz z wyciętym kuponem konkursowym do 19.04.2019r. Nowy Kurier Zamojski, Skr. poczt. 206, 22-400 Zamość.

ROZWIĄZANIE KONKURSU

Z BP Quand można pojechać m.in: do Lwowa, Kijowa, Odessy, Pragi, Budapesztu, Czarnobyla, Truskawca

Wśród prawidłowych odpowiedzi udzielonych na pytanie zamieszczone w wydaniach: 13 i 14 wyłoniliśmy zwycięzcę. Na wycieczkę do Lwowa z Biurem Turystycznym Quand pojedzie **Pani Anna D. Strzelec**. W sprawie odbioru vouchera na wycieczkę, prosimy o kontakt z Redakcją, ul. Staszica 35 w Zamościu. Gratulujemy.

Poznawaj z Kurierem

„Miłość silniejsza jest od nienawiści"

W nawiązaniu do ubiegłotygodniowej wizyty w Łaszczowie, zapraszam Państwa do Łabuń. Konkretnie w okolice pałacu Zamoyskich, a dokładnie do oficyny prawej, potem lewej aż w końcu na spacer po parku, by ścieżką medytacji dotrzeć na cmentarz (założony na planie koła) do grobu, w którym złożono prochy błogosławionego Stanisława Starowieyskiego. Powędrujmy zatem…

Stanisław Kostka Starowieyski przyszedł na świat 11 maja 1895 roku w Ustrobnej (gm. Wojaszówka/podkarpackie) jako trzecie dziecko Stanisława Jana i Amelii z Łubieńskich. Był prawnukiem Aleksandra Fredry. Dzieciństwo spędził w Bratkówce. Maturę zdał w 1914 roku. Studia na Wydziale Prawa Uniwersytetu Jagiellońskiego uniemożliwił mu wybuch wojny. Od 15 września 1914 roku zmobilizowany do armii austriackiej. Uczestnik m.in. walk o Lwów, Przemyśl. 1 listopada 1918 roku wstąpił do Wojska Polskiego. Uczestniczył w wojnie polsko-ukraińskiej i polsko-bolszewickiej. Za bohaterstwo na polu walki otrzymał Krzyż Walecznych i Srebrny Krzyż Orderu Virtuti Militari. [odznaczony również Odznaką Honorową „Orlęta" i Gwiazdą Przemyśla]. Awansowany do stopnia kapitana. Zdemobilizowany i przeniesiony do rezerwy ze względu na zły stan zdrowia (chorował na czerwonkę). 24 sierpnia 1921 roku poślubił w kościele parafialnym w Łabuniach Marię Szeptycką (1894-1976) córką Aleksandra hrabiego Szeptyckiego, prawnuczką Aleksandra Fredry. Małżonkowie Starowieyscy zamieszkali w Łaszczowie. Mieli sześcioro dzieci. Stanisław nie wrócił na studia, ukończył kurs rolniczy, rozpoczął działalność społeczną i charytatywną, wspierał kształcenie innych. Był organizatorem ośrodka szkoleniowo-rekolekcyjnego, twórcą Koła Porad Sąsiedzkich oraz sali teatralnej dla Kółka Miłośników Sceny. Organizował Koła Inteligencji Katolickiej. W 1934 roku współorganizował diecezjalny Kongres Eucharystyczny w Chełmie. W tymże roku papież PIUS XI nadał mu tytuł szambelana papieskiego. Działał przede wszystkim w ramach Akcji Katolickiej. Wybuch II wojny światowej przyniósł rabunek mienia, dewastację majątku, pierwsze aresztowanie (zakończone ucieczką), nie nie przerwał charytatywnej działalności. 19 czerwca 1940 roku to dzień aresztowania przez Gestapo. Początkowo przetrzymywany w Zamojskiej Rotundzie, następnie na Zamku w Lublinie ostatecznie przewieziony został do obozu koncentracyjnego Sachsenhausen na blok 49 z numerem 25711. We wrześniu 1940 roku Stanisława Starowieyskiego przewieziono do KL Dachau blok 23 z numerem 22403 [Wikipedia podaje również numer obozowy 16532]. Jako więzień prowadził działalność apostolską, pomagał współwięźniom. Zmarł nocą z Wielkiej Soboty na Niedzielę Wielkanocną 13 kwietnia 1941 roku. Urna z prochami została przesłana rodzinie przez władze obozu, pochowano ją na cmentarzu Szeptyckich i Zgromadzenia FMM w Łabuniach.

Stanisław Kostka Starowieyski jest patronem Akcji Katolickiej w Polsce. Jest patronem szkoły w Bratkówce i Łaszczowie. 13 czerwca 1999 roku Stanisław Starowieyski w gronie 108 męczenników został beatyfikowany przez papieża Jana Pawła II.

Pamięć o błogosławionym jest kultywowana głównie przez Akcję Katolicką, wspominają go również szkoły jego imienia. Od 18 czerwca 2017 roku do kościoła Świętych Apostołów Piotra i Pawła w Łaszczowie wprowadzono relikwie II stopnia [różaniec, na którym modlił się Stanisław]. W założeniu pałacowo-parkowym

w Łabuniach w oficynie prawej znajduje się aula im. bł. Kolejną formą upamiętnienia będzie nowo powstała Izba Pamięci bł. Stanisława Starowieyskiego w oficynie lewej. Inicjatorką powstania tego miejsca pamięci jest siostra Irena Murawska FMM. Pierwotnie miało to być jedno pomieszczenie głównie z ekspozycją zdjęć. Dzięki przychylności byłego już wójta Antoniego Wojciecha Turczyna i zaangażowaniu Agnieszki Pieli projekt autorstwa siostry Bogumiły Staręgi FMM wsparty ze środków gminy Łabunie i funduszy pozyskanych za pośrednictwem LGD Ziemia Zamojska z PROW 2014-2020 ujrzy niebawem światło dzienne. Powstanie Izby wsparli: Akcja Katolicka, Komitet „Z potrzeby serc" - numer zbiórki 2017/1811/KS, mieszkańcy gminy, turyści odwiedzający Łabunie i Towarzystwo Przyjaciół Ziemi Łabuńskiej im. Jana Jakuba Zamoyskiego. Cegiełkę „dołożył" również nowy wójt gminy Łabunie

Mariusz Kukiełka. O terminie uroczystego otwarcia Izby poinformujemy na naszych łamach.

Gdyby ktoś z Państwa chciał wesprzeć zbiórkę - zapraszamy do Łabuń. Potrzebne są: biurko, krzesło z okresu XX-lecia międzywojennego i drobne przedmioty do gabinetu Stanisława Starowieyskiego oraz środki na odtworzenie zniszczonej w czasie działań wojennych kamiennej drogi krzyżowej (ścieżki medytacji) prowadzącej do grobu błogosławionego. Tylko razem możemy tego dokonać – bo miłość silniejsza jest od nienawiści.

Piotr Piela
Towarzystwo Przyjaciół Ziemi Łabuńskiej
im. Jana Jakuba Zamoyskiego

Erasmus+ „Personalised Learning" z wizytą w Szwecji

Nauczanie spersonalizowane to główny temat projektu Erasmus+ „Personalised Learning" realizowanego od dwóch lat przez I Społeczne Liceum im. Unii Europejskiej w Zamościu. Koordynator projektu, miasto s-Hertogenbosch, szkoły Helicon oraz ATO-Scholenkring z Holandii, Uniwersytet Jyvaskylan Ammattikorkeakoulu z Finlandii, Gimnazjum Staffaangymnasiet z Soderhamn w Szwecji oraz Bishop Grosseteste University (BGU) z Lincoln w Wielkiej Brytanii współpracują, aby przeanalizować trendy w krajach europejskich, a także opracować skuteczne strategie w tworzeniu środowiska sprzyjającego indywidualizacji pracy z uczniem, przy uwzględnieniu jego potrzeb oraz wymagań programowych.

W marcu 2019 koordynatorzy projektu spotkali się, aby wymienić się doświadczeniami oraz przyjrzeć się z bliska systemowi pracy w Szwecji, kraju o dużym zróżnicowaniu kulturowym, doświadczonym w adaptowaniu systemu edukacyjnego do potrzeb zmieniającego się społeczeństwa, a także ukierunkowanym na sprostanie wymaganiom współczesnego młodego odbiorcy. Gospodarzem spotkania było Gimnazjum Staffaangymnasiet w Soderhamn, specjalizujące się w kształceniu ogólnym oraz zawodowym. Z uwagi na różnorodność swojej działalności, szkoła szwedzka zapewniła uczestnikom możliwość zapoznania się z metodyką pracy w grupach o różnych profilach zawodowych, zróżnicowanych specjalizacjach edukacyjnych, a także grupach wielokulturowych, gdzie nie jest rzadkością konieczność zindywidualizowanego specjalistycznego wsparcia językowego dla przedstawicieli różnych narodowości, nowo przybyłych do Szwecji. Wizyty w szkołach podstawowych i średnich, w tym niewielkich, usytuowanych w obszarze wiejskim, były świetną okazją do zapoznania się z pracą mniejszych placówek, w których nauczanie zindywidualizowane prowadzone jest w sposób efektywny, dający uczniom możliwość późniejszej kontynuacji edukacji w większych ośrodkach.

Wizyta w Szwecji to również praca zespołu międzynarodowego nad stworzeniem narzędzi mogących ułatwić instytucjom edukacyjnym zdiagnozowanie potrzeb uczniów, a następnie modyfikowanie pracy w sposób optymalizujący realizację podstaw programowych przy jednoczesnym wsparciu ucznia w jego indywidualnych trudnościach i oczekiwaniach. Wypracowane ankiety, raporty i rekomendacje stanowić będą finalną bazę danych dostępną dla nauczycieli i placówek edukacyjnych, co w efekcie umożliwi wykorzystanie efektywnych praktyk sprawdzonych na gruncie międzynarodowym w realizacji procesu edukacyjnego w każdej z zainteresowanych szkół.

I Społeczne Liceum postrzega taką możliwość jako wielką szansę na uatrakcyjnienie procesu nauczania przy jednoczesnym zachowaniu wysokiej jakości pracy z uczniem, dla którego polski system kształcenia jest niejednokrotnie niezwykle wymagający, ale nie zawsze uwzględniający indywidualne potrzeby i problemy. Współpraca zamojskiego Społeczniaka z wiodącymi ośrodkami edukacyjnymi w krajach partnerskich podsumowana zostanie w trakcie konferencji organizowanej przez koordynatora projektu w czerwcu 2019 roku.

Bogusława Denys

PLE PLUS
GUIDELINES FOR PERSONALISED LEARNING
Get a handle on personalised learning. European guidelines available in the summer of 2019.

Erasmus+

Pierwszy w Polsce bezpłatny Poradnik dla Rodzin i Opiekunów Seniorów

W ostatnich dniach na oddziały geriatrii i neurologii polskich szpitali trafił pierwszy Poradnik dla Rodzin i Opiekunów Seniorów. Książka dedykowana jest osobom zainteresowanym tematem właściwej opieki i wsparcia seniorów w codziennym życiu.

Osoby, które opiekują się swoimi dziadkami czy rodzicami z reguły nie mają obszernej wiedzy na temat najlepszych metod postępowania z seniorami. – *Liczba osób starszych wciąż rośnie, możliwości opieki instytucjonalnej są ograniczone, w związku z czym coraz więcej ludzi wymaga opieki rodziny lub wykwalifikowanych opiekunów. Opiekunowie osób starszych są często zdani sami na siebie, postępują intuicyjnie, nie mają dostępu do rzetelnych informacji, a nierzadko również czasu i możliwości ich zdobycia. Poradnik będzie udostępniany bezpłatnie. Jestem przekonany, że okaże się pomocny w codziennym sprawowaniu opieki nad osobą starszą* – mówi prof. T. Kostka, konsultant krajowy w dziedzinie geriatrii.

Publikacja zawiera szereg praktycznych porad m.in. jak postępować z seniorem, którego kondycja ulega zmianie, a także jaką rolę opiekun może odegrać dla zapewnienia zdrowia i dobrego samopoczucia podopiecznego. Poradnik w przystępny sposób wyjaśnia jak wykonywać czynności pielęgnacyjne, opiekuńcze czy terapeutyczne, właściwe dla schorzeń zaawansowanego wieku. Dodatkowo zawarto w nim informacje z zakresu pomocy socjalnej, na jaką mogą liczyć seniorzy oraz ich opiekunowie. Publikacja jest efektem współpracy wielu ekspertów ds. opieki, rehabilitacji, opieki społecznej i medycyny.

– *Poradnik w wersji książkowej będzie bezpłatnie dystrybuowany na wybranych oddziałach polskich szpitali. Wersję elektroniczną można także pobrać na stronie www.promedica24.pl. Pragniemy, aby publikacja trafiła do rodzin i opiekunów osób starszych oraz wszystkich, którzy znaleźli się w często nowej dla nich sytuacji opieki nad bliskimi między innymi po udarach lub diagnozie chorób demencyjnych* – mówi A. Niedziela z Promedica24, współorganizator kampanii społecznej „Zrozumieć Starość".

Kwietny kiermasz w Sitnie

Miłośnicy kwiatów i zieleni; amatorzy aranżowania ogrodów, balkonów i tarasów nie mogą przegapić tego wydarzenia. LODR w Końskowoli Powiatowy Zespół Doradztwa Rolniczego w Zamościu z Siedzibą w Sitnie po raz ósmy organizuje Kiermasz Kwiatów i Krzewów.

Wydarzenie odbędzie się 28 kwietnia 2019 r. (niedziela) w godz. 9.00 -17.00 w Sitnie. Na odwiedzających kiermasz czekać będzie bogata oferta bylin, kwiatów balkonowych i rabatowych, krzewów ozdobnych, mebli ogrodowych oraz środków do produkcji. Ponadto będzie można wypełnić wnioski o dopłaty bezpośrednie.

Promocja na instalacje fotowoltaiczne – EKOZAMBUD

Ceny prądu rosną w zastraszającym tempie. Jedyną możliwością zabezpieczenia domowego budżetu przed ciągłymi podwyżkami jest zakup i montaż instalacji fotowoltaicznej, która wyprodukuje dla Państwa prąd ze słońca. Nasza firma specjalizuje się w rozwiązaniach proekologicznych dla firm i klientów indywidualnych. Specjalizujemy się w instalacjach związanych z energią słoneczną oraz energią geotermalną i biomasą. Oferujemy nowoczesne i ekologiczne rozwiązania z zakresu odnawialnych źródeł energii i odpowiadamy za ich realizację. Wykonujemy również projekty termomodernizacji budynków komercyjnych. Zajmujemy się także pozyskiwaniem dofinansowań dla klientów indywidualnych i firm. Posiadamy własne ekipy montażowe oraz doskonale opracowany system pracy. Montujemy wyłącznie certyfikowane urządzenia z zakresu fotowoltaiki, termomodernizacji i instalacji grzewczych. Naszą firmę tworzą osoby, dla których troska o środowisko naturalne jest priorytetem. Podejmujemy odpowiednie działania, by zwiększać świadomość wśród społeczeństwa i profesjonalnie doradzać w wyborze najkorzystniejszych rozwiązań inwestycyjnych OZE. Instalacje fotowoltaiczne pozwalają alternatywnie uzyskać energię słoneczną z promieniowania słonecznego. Do pozyskania energii w ten sposób niezbędne są elementy, takie jak: panele fotowoltaiczne, inwenter DS/AC oraz zabezpieczenia, okablowanie i licznik energii.

Zalety instalacji fotowoltaicznych to:

- samodzielna produkcja energii elektrycznej, niezależna od PGE,
- rozwiązanie ekologiczne - korzystasz z odnawialnego źródła energii,
- koszty inwestycji szybko się zwracają,
- uproszczony sposób rozliczania niewykorzystanej energii z zakładem energetycznym.

Polski system opustów dla instalacji prosumenckich (prosument to jednocześnie producent i konsument energii elektrycznej) jest odmianą popularnego w Stanach Zjednoczonych net-meteringu, czyli systemu umożliwiającego rozliczenie wyprodukowanej i wprowadzonej do sieci publicznej energii w ujęciu rocznym. Oznacza to, że prosument może wprowadzić nadmiar wyprodukowanej przez siebie energii do sieci, a po jakimś czasie ją odebrać. Przykładowo energię wytworzoną i wprowadzoną do sieci w lipcu można odebrać w grudniu. Ustawa o OZE przewiduje, że nadwyżka energii może być magazynowana w sieci publicznej przez okres 365 dni, a jej odbiór odbywa się w stosunku 1:0,8. Oznacza to, że możemy pobrać 80% energii wprowadzonej przez nas do sieci publicznej. Rozwiązanie takie nazywane jest bilansowaniem rocznym energii elektrycznej. Zmiana instalacji elektrycznej nie jest potrzebna. System fotowoltaiczny wpinamy do już istniejącej instalacji, najczęściej w skrzynkę rozdzielczą. Funkcjonalność sieci elektrycznej jest zachowana z tą różnicą, że posiadamy dodatkową mikroinstalację do produkcji prądu. Producenci paneli fotowoltaicznych oferują zazwyczaj gwarancję na sam produkt oraz na zachowanie określonej mocy. W wypadku gwarancji na panele, wynosi ona najczęściej 10 lat. Dla porównania, gwarancja oferowana przez producentów małych turbin wiatrowych wynosi tylko 3-5 lat. Systemy fotowoltaiczne to instalacje pozbawione części ruchomych, zatem bezawaryjne i bardzo trwałe. Szacuje się, że panele są w stanie efektywnie produkować prąd przez co najmniej 30 lat. Brytyjscy specjaliści podają, że obecnie uruchamiane instalacje fotowoltaiczne obecnie będą mogły działać 40-50 lat. Falowniki to urządzenia, które mają ogromny wpływ na efektywność pracy instalacji. Wybór falownika sprawdzonego wytwórcy będzie gwarancją prawidłowego funkcjonowania systemu fotowoltaicznego. Większość producentów dobrych falowników przeznaczonych do instalacji fotowoltaicznych przewiduje 5-letnią gwarancję na swoje produkty, jednak producenci najlepszych falowników udostępniają klientom możliwość przedłużenia gwarancji za niewielką opłatą, ponieważ są pewni bezawaryjności swoich produktów. Cenieni producenci przeprowadzają testy falowników pod kątem odporności na skrajną temperaturę i inne czynniki atmosferyczne. W praktyce zatem, dobry i odpowiednio eksploatowany falownik może pracować bardzo długo, bo nawet 30-35 lat. Ogniwa słoneczne, z których składają się moduły fotowoltaiczne, są narażone na działanie czynników atmosferycznych nieustannie przez wiele lat. Aby mieć absolutną pewność co do wytrzymałości paneli, producenci przeprowadzają szczegółowe testy i badania, które mają za zadanie sprawdzić odporność wyrobów na niekorzystny wpływ ze strony środowiska. Panele o odpowiednim standardzie nie są podatne na awarie i uszkodzenia ze strony silnego wiatru i deszczu. Co więcej, wszystkie panele są sprawdzone pod kątem odporności na gradobicie. Testy odbywają się przy użyciu kulek gradu o średnicy ok. 5,5 cm, które są kierowane na panele słoneczne z prędkością 23 m/s z odległości 1 metra. Takie gradobicia są naprawdę bardzo rzadkim zjawiskiem. Poza obciążeniem mechanicznym (wytrzymałość udarowa), przeprowadza się testy wytrzymałości na obciążenie statyczne, czyli odporność na nacisk ze strony zalegającego śniegu lub silnych wiatrów. Przykładowo, 1m2 paneli fotowoltaicznych jest w stanie wytrzymać nacisk na swoją powierzchnię porównywalny do ciężaru 500 kg. Firma EKOZAMBUD przygotowała dla Państwa specjalną ofertę. Tylko do końca kwietnia instalacje fotowoltaiczne na wysokiej jakości komponentach kosztują 3999 złotych brutto za KW i jest to ostateczny koszt takiej instalacji. Przykładowo: instalacja o mocy 3 KW (która wyprodukuje w ciągu roku około 3000 kWh), będzie kosztowała 11997 złotych. Taka ilość wyprodukowanej energii wystarcza w zupełności dla średniej wielkości domu. Zapraszamy do kontaktu w sprawie zapisów na instalacje fotowoltaiczne pod numerem telefonu **737 168 350** oraz pod adresem email biuro@ekozambud.pl. Zapraszamy również do naszego biura na ul. gen. Władysława Sikorskiego 16 A oraz na stronę internetową www.ekozambud.pl.

FOTOWOLTAIKA 3999 ZŁOTYCH ZA KW

Dyplom uczniów Plastyka

W Galerii Zamojskiej BWA przy ul. Staszica 27, oglądać można wystawę prac dyplomowych uczniów Liceum Plastycznego im. Bernardo Morando w Zamościu.

Na wystawie prezentowanych jest 29 pracy dyplomowych, które powstały na 4 specjalizacjach: tkaninie artystycznej, projektowaniu graficznym, fotografii artystycznej i snycerstwie.

Na piętrze Galerii możemy zobaczyć prace z tkaniny artystycznej, które powstały pod opieką nauczycieli: Alicji Kowalskiej i Adama Naklickiego. Autorkami tych prac są uczennice: Klaudia Cis, Angelika Jastrzębska, Marta Moteka oraz Aleksandra Sierzyńska. Prace ocenione celująco wykonały Angelika Jastrzębska i Aleksandra Sierzyńska.

Prace z projektowania graficznego powstały pod okiem nauczycieli: Michała Mazurkiewicza i Bogdana Naklickiego. Ich autorami są uczniowie: Diana Farfus, Eliasz Hułas, Weronika Kwiatkowska, Aleksandra Lizak, Ilona Łysakowska, Aneta Małka, Weronika Nowak oraz Michał Pańczyk. Oceny celujące otrzymali Diana Farfus, Eliasz Hułas, Weronika Nowak i Michał Pańczyk.

Prace dyplomowe ze specjalizacji fotografia artystyczna powstały pod opieką nauczyciela prowadzącego Pawła Malczenko. Ich autorami są następujący uczniowie: Dawid Blicharz, Kamila Czerniec, Magdalena Franczak, Magdalena Michnowicz, Karolina Molenda, Justyna Nowosad, Alicja Orszewska, Patrycja Rambon, Wiktoria Serafin, Julia Szwed. Fotografie ocenione celująco wykonali: Dawid Blicharz, Magdalena Michnowicz, Justyna Nowosad, Alicja Orszewska, Wiktoria Serafin oraz Julia Szwed

Prace dyplomowe ze snycerstwa powstały pod patronatem nauczycieli Tomasza Bełecha oraz Marcina Ciecierskiego. Uczniowie, którzy je przygotowali to: Julia Chadaj, Weronika Grzywaczewska, Agnieszka Hrycuniak, Dominika Małka, Paulina Mil, Weronika Nowosad, Agnieszka Pyć. Ocenami celującymi za wykonane prace, wyróżniono: Weronikę Grzywaczewską, Agnieszkę Hrycuniak, Dominikę Małka oraz Weronikę Nowosad.

Wystawę można oglądać do 9 maja.

„żywe książki"

Zamojskie Stowarzyszenie HEureka Generator było realizatorem projektu zatytułowanego „Przeczytaj mnie" opartego na idei Żywej Biblioteki, w którym brała udział młodzież z Polski, Czech, Północnej Macedonii, Rumunii i Łotwy.

Żywa Biblioteka to międzynarodowy ruch na rzecz praw człowieka i różnorodnego społeczeństwa, który stosuje prostą metodę spotkania i rozmowy do przeciwstawiania się uprzedzeniom i dyskryminacji.

„Wiedzę o metodzie 'Human Library' w jej profesjonalnej formie rozwinęliśmy w zeszłym roku w trakcie międzynarodowego kursu szkoleniowego w Czechach. Jedną z trenerek była Dorota Mołodyńska-Küntzel, która propaguje tę ideę w naszym kraju" – mówi **Andrzej Smyk** prezes Stowarzyszenia HEureka Generator i pomysłodawca przedsięwzięcia. - *„W Żywej Bibliotece zamiast klasycznych książek, pożyczamy osobę, która narażona jest na stereotypowe postrzeganie lub zetknęła się w stosunku do siebie z uprzedzeniami. Według ustalonej struktury możemy taką osobę przeczytać poznając jej historię i związane z tym uczucia. Czytelnik otrzymuje wiedzę z pierwszej ręki i może sam sformułować opinię o drugim człowieku, nie bazując na - często nieprawdziwych - informacjach np. wziętych z internetu"* – dodaje.

W trakcie 9-dniowego, międzynarodowego spotkania uczestnicy wymieniali się doświadczeniami dotyczącymi swojej aktywności społecznej, przeprowadzili symulację Żywej Biblioteki, a następnie od podstaw

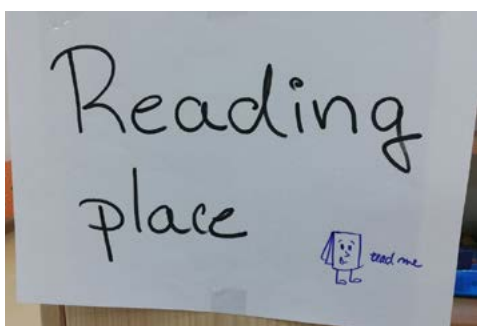

przygotowali wydarzenie z zastosowaniem tej metody w dwujęzycznej szkole podstawowej „Smart School".

Do biblioteki zawitali uczniowie, na których czekały książki z różnorodnymi problemami: „Moje aktywne życie z niepełnosprawnością fizyczną"; „Moje życie z epilepsją"; „Jestem przedstawicielem mniejszości narodowej w kraju, w którym mieszkam"; „Walczę z bulimią"; „Bullying w szkole". Po lekturze byli bardzo zadowoleni, ponieważ w krótkim czasie zdobyli ciekawą wiedzę.

„Z przedstawicielami Stowarzyszenia HEureka Generator znamy się od ponad 3 lat. Cieszę się, że w trakcie tego projektu mogłem być jedną z książek i jednocześnie podzielić się moim doświadczeniem związanym ze stosowaniem tej metody w Czechach i na Słowacji" - mówi **Martin Karen**, specjalny gość projektu i doświadczona „żywa książka" ze Słowacji.

Projekt „Przeczytaj mnie" realizowany w ramach europejskiego programu Erasmus+, Akcja Kluczowa 1, Sektor „Młodzież" dobiegł końca, a obecnie wszyscy jego partnerzy prowadzą działania upowszechniające i wzmacniające widoczność wspólnych działań. Potrwają one do połowy maja 2019 roku.

Placówki edukacyjne (szkoły, biblioteki, świetlice) z Zamościa i okolic, które chciałyby bliżej poznać ideę „Żywej Biblioteki" proszone są o kontakt się ze Stowarzyszeniem HEureka Generator (www.heurekagenerator.pl).

Nowe w ZOO

Na wiosnę przybyło zwierząt w zamojskim zoo. Na świat przyszły małe lemury. Potomka doczekała się też wielbłądzia rodzinka. W ogrodzie zamieszkała także para pancerników.

W ciągu ostatnich dwóch tygodni w zamojskim ogrodzie zoologicznym przyszły na świat aż cztery lemury katta, w tym jedne bliźniaki! - *Stado lemurów jest już doskonale zgrane. Obyło się bez konieczności oddzielenia młodych matek z przychówkami. Maluchy wyglądają na zdrowe - silnie wczepiają się w futerka mam.* - mówi **Łukasz Sułowski**, wicedyrektor zamojskiego zoo. Dlatego, aby je dostrzec, zwiedzający powinni dobrze wytężyć wzrok. Nie jest wcale łatwo wypatrzyć zakamuflowanego malucha w gęstym futrze lemurzej mamy.

W ostatnim czasie w zamojskim zoo miały miejsce jeszcze jedne narodziny. 1 kwietna na świat przyszedł kolejny potomek wielbłądziej pary - Belli i Nikodema. Tym razem płci żeńskiej. Małej wielbłądzicy nadano imię Apri.

Ale to nie jedyni nowi lokatorzy zamojskiego zoo. Miesiąc temu w ogrodzie pojawiły się dwa pancerniki - bolity południowe. Zwierzęta (parka) przyjechały do Zamościa z warszawskiego i płockiego ogrodu zoologicznego.- *Pancerniki na kilka tygodni zaszyły się tak skutecznie w grubej warstwie kory na wybiegu, że nie można było ich złapać. Jedzenie w nocy znikało z misek a po bolitach ani widu ani słychu.*- mówi **Łukasz Sułowski** - *Dopiero od tygodnia oswoiły się na tyle, że nawet dobierają się pielęgniarzom do sznurówek przy pracach porządkowych w klatce.* „Opancerzone" zwierzaki można oglądać w pierwszej od lewej witrynie z małpkami sajmiri przed wejściem do zoo. Zapraszamy!

Elektryk zgasił rywali!

Piłkarska reprezentacja Zespołu Szkół Ponadgimnazjalnych Nr 3 w Zamościu najlepsza w województwie. Nic dziwnego, że opiekun młodych piłkarzy Mariusz Barda promienieje z radości.

Finałowy turniej rozgrywek pod szyldem Szkolnego Związku Sportowego odbył się na „Orliku" w Parczewie. Drużyna z popularnego „elektryka" na dzień dobry rozprawiła się z ZSZ Nr 1 i II LO Włodawa, wygrywając 8:0 (bramki: Płaneta 5, Ząbczyk 2, Flaga). Znacznie trudniejsza była przeprawa z ZSP Radzyń Podlaski. Po zaciętym pojedynku ekipa z ZSP Nr 3 zwyciężyła 3:2 (Dworak 2, Płaneta). W trzecim spotkaniu „elektryk" zremisował z LO Janów Lubelski 1:1 (Płaneta), a w ostatnim wygrał walkowerem z ZS Nr 2 Lubartów 3:0. Dzięki temu zamojscy uczniowie z „trójki" okazali się najlepszą szkołą ponadgimnazjalną w województwie lubelskim, co jest znacznym osiągnięciem.

- Chylę czoła przed chłopakami, bo w zespołach rywali było wielu graczy, którzy wiedzą, na czym polega futbol. Jak widać, mamy w „elektryku" uczniów, którzy radzą sobie nie tylko z matematyką czy językami, ale pokazują też jakość na piłkarskim boisku. A na dodatek czynią to z uśmiechem na twarzy - powiedział nam zadowolony **Mariusz Barda**. - *Najlepiej samemu się o tym przekonać i skorzystać z naszej oferty edukacyjnej* – dodaje nauczyciel młodych piłkarzy.

Skład drużyny ZSP Nr 3: Adrian Cymerman, Kacper Pawlak, Wiktor Flaga, Kuba Sawicki, Daniel Tracz, Kuba Płaneta, Mateusz Ząbczyk, Patryk Kierepka, Sebastian Magryta, Hubert Jóźwiak, Kuba Wołoszyn, Dawid Dworak. Opiekun: Mariusz Barda.

MOTORYZACYJNE / MASZYNY ROLNICZE

- Sprzedam Tico, 2000 r., 500 zł. Tel. 512 929 324
- Pług 3 - skibowy. Tel. 512 929 324
- Przyczepka sam. Marka prod. „Świdnik". Tel. 84 63 992 43
- Brony, siewnik zbożowy, pług 2-skibowy, cyrkulatkę. Tel. 533 888 887
- Maszyna do młócenia zboża i fasoli. Tel. 518 929 382
- Passat 93 r., 1.8, bez rdzy, bardzo zadbany, opłacony, nowa butla. Tel. 517 055 503
- VW Transporter T-5, 2005 r., 1.9 TDI w bdb. Stanie. Tel. 792 184 795
- Sprzedam agregat uprawowy z wałkami. Tel. 508 166 319
- Kupię Zetora 5211. Tel. 84 61 802 24
- Opel Astra 1.7 TDI 1999 r., c. 3800 zł. Tel. 579 077 696
- Audi A6TD 1995, sprawny, alufelgi, szyberdach, c. 5 tys. zł. Tel. 508 079 632
- Opryskiwacz 400 l., 10 m szer., bobik 10 m. tel. 798 336 532
- Sprzedam Renult Clio 1993, sprawny technicznie, 1000 zł. Tel. 888 051 488
- Wolkswagen Golf 1.9 TDI 1998, cena 3700 zł, Werbkowice. Tel. 507 125 449
- Sprzedam Transporter 1993 r., poj. 1.9, silnik, skrzynia biegów stan bdb. Tel. 506 621 600
- Polonez Atu+, 1998 r., stan dobry, c. 2500 zł. Tel. 885 610 531
- Sprzedam Mercedes E210, CDi, 1999, po lifcie, bez rdzy, zawieszenie super. Tel. 517 055 503
- Sprzedam przyczepę 3,5 i 4 tony, brony ciągnikowe, wał żelazny ciągnikowy. Tel. 533 888 887
- Sprzedam rozsiewacz do nawozów, ciągnikowy. Tel. 888 276 206
- Sprzedam hak do samochodu, polonez, 100 zł. Tel. 509 717 714
- Sprzedam opony letnie 235x60x16. Tel. 606 626 675
- Kupię motorower Komar, Romet, motorynka, WSK, WFM, inne, części. Tel. 509 491 169
- Opony Michelin 225/50/17, na lato, tanio, komplet. Tel. 509 491 169
- Sprzedam Citroen C4, silnik 1.6 HDI, złoty metalik, stan bdb. Tel. 662 729 839
- Felgi aluminiowe , na 4 śruby , 2 szt., 140 zł. Tel. 693 773 371
- Volkswagen Golf V, 2.0 TDI, 2004 r., 140 tys. Km. Tel. 517 060 696
- Brony piątki, opryskiwacz 400l., kultywator z wałkami, pług 3 s. Tel. 798 336 532
- Sprzedam Fiata Cinquecento o poj. Silnika 700, stan db., 1997 r. Tel. 516 609 403
- Sprzedam zderzak tylny Opel Zafira, typ A, c. 40 zł. Tel. 508 079 632
- Toyota Corolla 1.4 B 2002 r., c. 8,7 tys., sprawny. Tel. 508 079 632
- Sprzedam Audi 80, 1990, B+G, stan bdb. Tel. 518 310 895
- Sprzedam lub zamienię kołpaki 13 Seat na 15 Chevrolet. Tel. 503 958 435
- Sprzedam ciągnik C 360. Tel. 882 816 475
- Zamienię wagę metalową na dwa nowe amortyzatory tylne do Żuka. Tel. 84 638 65 45

REKLAMA

SKUP SAMOCHODÓW
• SPRZEDAŻ • ZAMIANA
za gotówkę
do 5 tys. zł
OSOBOWE - BUSY - MOTORY
tel. 577 341 457

- Sprzedam opony używane letnie 175/65 R14. Tel. 503 958 435
- Sprzedam felgi stalowe 15 4x100, Opel Astra i Corsa. Tel. 662 729 839
- Sprzedam Chrysler Voyager 2,5 TD, 1997, c. 3500 zł. Tel. 692 056 438
- Sprzedam duży wózek „dwukółkę" do ciągnika, obciążniki 783 191 893
- Kupię kpl. Obciążników na przód do Zetora 5211. Tel. 783 191 893
- Sprzedam obciążniki do Władimirca. Tel. 783 191 893
- Sprzedam opony ciągnikowe radialne Taurus 14,9/28, stan idealny, na gwarancji. Tel. 783 191 893
- Sprzedam Fiat Cinquecento 1997 r., poj. silnika 700. Tel. 516 609 403
- Sprzedam Massey Ferguson. Tel. 798 047 355
- Kupię motocykl SHL lub Gazelę kompletną w rozsądnej cenie. Tel. 602 442 017

NIERUCHOMOŚCI

REKLAMA

SPRZĄTANIE
• pranie dywanów
• sprzątanie po remontach
• czyszczenie tapicerek samochodowych
• sprzątanie mieszkań
MARTBUD Marta Dołgan
Miączyn 79 tel. 515 421 317

DO WYNAJĘCIA
DWA LOKALE
NA II PIĘTRZE PO 20M2
ZAMOŚĆ UL. NOWY RYNEK 27
TEL. 605-341-685

Agencja Nieruchomości
LOKUM
Zamość ul. Odrodzenia 7
tel. 84 627 85 85, 505 131 800
www.lokum-zamosc.pl
poczta@lokum-zamosc.pl
Poszukujemy mieszkań i domów na sprzedaż. Zapraszamy!
LOKUM
Ogłoszenie w naszym biurze jest bezpłatne!

Przykładowe nieruchomości z naszej oferty na sprzedaż:

- Mieszkanie M4 63 m2 Zamość ul.Wyszyńskiego, cena 234 tys. zł
- Mieszkanie M3 parter, 56 m2 Zamość ul.Hrubieszowska, cena 195 tys. zł
- Lokal mieszkalny w Szczebrzeszynie (Klemensowie) 94 m2, cena 143 tys. zł
- Mieszkanie M3, pierwsze piętro, 50 m2 Zamość ul.Piłsudskiego, cena 225 tys. zł
- Dom w Bondyrzu, wysoki standard, cena 420 tys. zł.
- Domy w trakcie budowy w Kalinowicach – stany deweloperskie
- Dom w Zamościu ul. Traugutta, wysoki standard, cena 695 tys. zl.
- Duży dom w Płoskiem, stan deweloperski, cena 470 tys. zł
- Mieszkanie M3 44 m2 Zamość ul.Kamienna, cena 210 tys. zł.
- Dom stan surowy zamknięty w Szczebrzeszynie, cena 240 tys. zł.
- Mieszkanie M4 60 m2 Zamość ul.Oboźna, cena 225 tys. zł
- Działki budowlane w Kalinowicach i Jatutowie

SPRZEDAM

- **Sprzedam mieszkanie 44m2, na Osiedlu Orzeszkowej. Tel. 787 135 615, po 17-stej.**
- Kawalerkę, 33 m². Tel. 782 256 537
- Siedlisko z domem, garażem, las 0,75 ha, Gm. Krasnobród. 1,5 ha ziemi Gm. Tarnawatka. Tel. 696 815 510
- Sprzedam dom z zabudowaniami w Jarosławcu. Tel. 512 890 129
- 45,5 m w bloku w Michalowie, cena 115 tys. zł. Tel. 607 136 105
- Bagażnik do VWT 4, oryginał z rolką i zamkiem patentowym. Tel. 505 041 222
- Działka ul. Starowiejska, Zamość. Tel. 914 831 147
- Tanio lokal użytkowy w centrum osiedla ul. Polna. tel. 698 007 933
- Niewielki lokal użytkowy z węzłem sanitarnym. Tel. 698 007 933
- Pole orne 82 ary w Rozłopach, cena wolnorynkowa. Tel. 693 135 174
- Dom jednorodzinny 120 na działce 590 m² w Biłgoraju. Tel. 502 250 850
- Działkę rekreacyjną w Zwierzyńcu w pobliżu rzeki Wieprz. Kontakt po 16. Tel. 733 852 208
- Gospodarstwo rolne 5,2 ha wraz z budynkami, Bogucice, Gm. Trzeszczany. Tel. 603 304 853
- Mieszkanie w Werbkowicach 63 m². Tel. 883 465 589
- Mieszkanie 3-pokojowe 56 m² + garaż, ul. Orzeszkowej. Tel. 508 481 856
- Działkę budowlaną 0,77 ha w Łabuniach, ul. Lipowa, prąd, woda, gaz. Tel. 795 949 510
- Kiosk, 26 m², węzeł sanitarny, ul. Reja 17. Tel. 668 716 792
- Sprzedam garaż. Tel. 530 194 609

Sprzedam sklep przenośny 6x4 do prowadzenia działalności gospodarczej z towarem lub bez - obecnie „Tania odzież", Zamość, Lubelska 40. Tel. 506 236 944

- Segment w zabudowie szer., dobra lokalizacja. Tel. 504 194 313
- Sprzedam dom z działką, Łabunie. Okazja! Tel. 510 712 119
- Działkę budowlaną na Roztoczu, Górecko Stare, pow. 0,29 ha, szer. 25 m. Tel. 794 092 821
- Działkę budowlaną 20 ar, Hubale. tel. 502 959 131
- Sprzedam tanio łąkę o pow. 0,48 ha, Gm. Horodło. Tel. 502 772 474
- Sprzedam 23 ary łąki blisko Zamościa- Wysokie 30 tys zł. Tel. 798 847 247
- Sprzedam działkę bud. w Zamościu przy ul. Partyzantów (druga linia zabudowy), ok. 200 m. od rynku Nowego Miasta, c. 260 tys. zł (do negocjacji). Tel. 602 802 212

KUPIĘ

- Kupię dom drewniany z działką, w rozsądnej cenie, ok. 15 km od Zamościa. Tel. 725 161 034
- Kupię małą działkę rekreacyjną albo ogródek działkowy - Zamość i okolice. Tel. 793 061 934
- Kupię kawalerkę w Zamościu do II p. Lub z windą, do 40 m², może być do remontu, płacę gotówką. Tel. 531 361 114
- Kupię kawalerkę po remoncie. Tel. 84 627 52 78
- Kupię mieszkanie do II piętra, płatne od reki. Tel. 664 927 841
- Kupię mieszkanie w Zamościu do 45 m² do II piętra. Może być do remontu. Dobrze płacę. Tel. 798 643 775
- Kupię kawalerkę po remoncie, parter. Tel. 84 627 52 78
- Łąki - ugór do 35 km od Zamościa, od 5 ha wzwyż. Tel. 785 045 036
- Dom do rozbiórki kupię. Rodzina wielodzietna, tanio. Tel. 785 045 036
- Las szeroki ok. 1 ha, do ok. 30 km od Zamościa Tel. 785 045 036
- Łąkę lub ugór od 4 ha wzwyż w jednym kawałku. Tel. 785 045 036
- Wydzierżawię dom do zamieszkania do 100 m kw., w Zamościu, parterowy. Tel. 609 499 780
- Kupię mieszkanie do 50 m² w Zamościu, w rozsądnej cenie. tel. 511 896 436
- Pilnie kupię działkę budowlaną, okolice ul. Szwedzkiej od 6 do 10 arów, Tel. 501 539 900

SPRZEDAM DOM PARTEROWY, 62M²
+ KOTŁOWNIA. SITANIEC
PRZY UL. LUBELSKIEJ.
DZIAŁKA 5 ARÓW.
CENA 300 000,
DO NEGOCJACJI.
TEL. 507 452 964

WYNAJMĘ

- Wynajmę 1 pokój w spokojnej i pięknej okolicy Zamościa. Tel. 666 627 303
- Szukam domu do wynajęcia dla rodziny w Zamościu lub okolicy. Tel. 737 919 849
- Wynajmę dom drewniany na wsi okolice Zamościa. Tel. 697 317 790

DO WYNAJMU

- Biłgoraj. Lokal na warsztat samochodowy lub handlowy. Tanio. Tel. 539 810 327
- Lokale na usługi motoryzacyjne oraz lokale handlowe. Tanio. Tel. 539 810 327
- Plac z biurem na komis samochodowy w Zamosciu, tanio. Tel. 539 810 327
- Ładnie umeblowane mieszkanie 70 m² z parkingiem w Zamościu. tel. 608 293 259
- Do wynajęcia małe mieszkanie w zamościu, ul. Weteranów. Tel. 84 639 81 87
- Lokale na warsztaty samochodowe, myjnię lub handel, tanio. Tel. 539 810 327
- Wynajmę kawalerkę przy ul. Kilińskiego. Tel. 662 475 848

OKNA I DRZWI
ALUMINIOWE
NA WYMIAR
TEL. 505 545 928

- Wynajmę mieszkanie, 2 pokoje, 45,5 m², I piętro, ul. Hrubieszowska. Tel. 796 344 840
- Stancja - pokój do wynajęcia, uczniowie, studenci. Tel. 601 559 107
- Wynajmę na dłużej, niski parter 50 m², 2 pokoje, łazienka, kuchnia. Tel. 666 627 303

OKNO-SPEC
Przemysłowa 4"C"
22-400 Zamość
tel. 84 627 29 55, kom. 512 370 277
e-mail: biuro@oknospec.pl
/oknospec
www.oknospec.pl
SALON DRZWI Stalprodukt
BRAMY GARAŻOWE
• OKNA PCV/ALUMINIUM/DREWNO
• DRZWI ZEWNĘTRZNE (DOSTĘPNE OD RĘKI) STAL/DREWNO
• DRZWI WEWNĘTRZNE (DOSTĘPNE OD RĘKI)
• BRAMY GARAŻOWE
• ROLETY ZEWNĘTRZNE ANTYWŁAMANIOWE
• ŻALUZJE ALUMINIOWE I DREWNIANE
PASSIVE
GALERIA TWIERDZA
Kilińskiego
Przemysłowa
STRAŻ POŻARNA
OKNO-SPEC

KAMIENIARSTWO
GRANBUD
inż. Waldemar Rycyk
PRODUKCJA I MONTAŻ
SCHODY
BLATY
KOMINKI
PARAPETY
POSADZKI
NAGROBKI
MARMUR
GRANIT
KWARCYT
DEKTON
Chyża 71, 22-400 Zamość
tel. 84 641 16 50, 502 375 884
www.granbud.net granbud.net@gmail.com

BIURO NIERUCHOMOŚCI
EURO-DOM
sprzedaż - kupno - wyceny - kredyty
email: nieruchomosci-euro-dom@wp.pl
Małgorzata Kosarska
Poszukujemy domów, mieszkań i działek na sprzedaż
Hrubieszowska 2 (obok D.T. Tomasz, pomiędzy ul. Gminną i ul. Hrubieszowską)
tel./fax 84 639 19 89, kom. 507 723 139
www.moje.nieruchomosci-online.pl
Przykładowe nieruchomości z naszej oferty na sprzedaż:
- Działka Krasnobród 1162ha Cena 150 tyś, zł.
- Dom Zamość 280m2 na działce 3a. Cena 550 tyś, zł.
- Dom Suchodębie 60 m2 NA DZIAŁCE 1600HA Cena 150 tyś.zł.
- Działka Ruskie Piaski 43a. Cena 29 tyś. zł.
- Dom Żuków 112m2 na działce 5970 Cena 370 tyś.zł.
- Działka Lipsko-Topornica 20a CENA 66 TYŚ.ZŁ.
- Dom Peresołowice 80m2 na działce 9400a Cena 120 tyś.zł.
- Dom Kotlice Kolonia 131m2 na działce 38a,Cena 150 tyś,zł.
- Dom Jarosławiec 150m2 na działce 1971m2 Cena 495 tyś, zł.
- Dom Samsonówka 227,40m2, na działce 9a. Cena 490 tyś, zł,
- Działka Jarosławiec 18a Cena 68 tyś, zł.
- Działka Jarosławiec 11a Cena 75 tyś, zł.
- Gospodarstwo i magazyny Zawalów. Cena 1.83mln. zł.
- Działka Lipsko Polesie 38a. Cena 75 tys. zł.
- Mieszkanie M3 53m2 Sikorskiego 225 tys. Zł
- Wynajem młyn Niewirków, około 400m2

▶ Wynajmę z możliwością sprzedaży dom na wsi - 2 pokoje, kuchnia, łazienka, c.o, wszystkie media, ok. 15 km od Zamościa. Tel. 503 702 036

▶ Stancja dla uczennic albo dziewcząt pracujących w centrum Zamościa. Tel. 662 475 848

▶ Do wynajęcia małe mieszkanie w Zamościu, ul. Weteranów. Tel. 84 639 81 87

▶ Wynajmę duży pokój dla dwóch osób lub emeryta/rencisty, w budynku prywatnym z ogrodem, blisko Starówki. Cena 450 zł za osobę w przypadku 2 osób, 600 zł/ za 1 osobę. Tel. 516 055 166

▶ 2 - pokojowe mieszkanie w Sitańcu, 47 m². Tel. 664 927 841

▶ Lokal na gabinet kosmetyczny, fryzjerski, stomatologiczny. Tel. 603 791 482

▶ Wynajmę lokal 55 m², Starówka. 1200 zł/msc + media+ monitoring. Tel. 603 791 482

▶ Wynajmę powierzchnię handlową w DH Agora w Zamościu ul. Partyzantów 65. Tel. 604-224-289

▶ Pokój do wynajęcia. Tel. 607 357 534

▶ Garaż do wynajęcia, ul. Koźmiana. Tel. 660 892 565

▶ Stancja dla pracujących w Zamościu. Kontakt po 16. Tel. 733 852 208

▶ Zakwateruję brygadę budowlaną lub inną w Zamościu. Kontakt po 16. Tel. 733 852 208

ZAMIENIĘ

▶ Zamienię siedlisko z działką na mieszkanie, cała Polska, I piętro. Tel. 84 639 55 39

▶ Zamienię mieszkanie pokój + kuchnia na większe komunalne. Tel. 514 540566

▶ Zamienię M3 (54 m²) III p. na podobne 1 lub 2 piętro, okolice ul. Orzeszkowej. Tel. 797 387 864

▶ Zamienię kawalerkę (parter) na I piętro z balkonem. Tel. 515 787 262

POSZUKUJĘ DZIAŁKI BUDOWLANEJ 10-AROWEJ, OKOLICE ZAMOŚCIA, W ROZSĄDNEJ CENIE. PILNE. TEL. 790 270 229

KUPIĘ W ZAMOŚCIU MIESZKANIE DO REMONTU, ZADŁUŻONE, W TRAKCIE EGZEKUCJI KOMORNICZEJ, Z KREDYTEM. PŁATNOŚĆ GOTÓWKĄ. TEL. 792 338 527

▶ Zamienię mieszkanie 37 m² (2 pokoje + kuchnia na parterze), ul. Lwowska, na większe komunalne. Tel. 668 256 652

▶ Zamienię bardzo szybko kawalerkę w Zamościu na mieszkanie 2 pokojowe z dopłata w Lublinie. Tel. 607 162 850

WYNAJMĘ KAWALERKĘ 32m², NOWE MIASTO, ZAMOŚĆ. TEL. 730 004 404

▶ Zamienię kawalerkę (parter) na kawalerkę na I piętrze z balkonem. Tel. 515 787 262

▶ Zamienię mieszkanie w Hrubieszowie - kawalerkę na parterze na kawalerkę od 1 do 3 piętra. Tel. 726 496 091 Mieszkanie 53 m² ul. Szwedzka zamienię na mniejsze. Tel. 662 550 643

WYDZIERŻAWIĘ

▶ 1,5 ha ziemi uprawnej w Podklasztorze, gm. Krasnobród. Tel. 506 769 137

REKLAMA
POL.MED
WYPOŻYCZALNIA I SPRZEDAŻ SPRZĘTU REHABILITACYJNEGO
W OFERCIE :
• ŁÓŻKA REHABILITACYJNE
• WÓZKI INWALIDZKIE
• KULE ŁOKCIOWE
• BALKONIKI
• KONCENTRATORY TLENU
• MATERACE PRZECIWODLEŻYNOWE
tel. 509 823 331
www.pol.med.pl
Sklep medyczny ul. Piłsudskiego 12 - DT Sezam

SKUP ZŁOMU
i metali kolorowych
TRANS-ZŁOM
607 820 387 Żdanów 14 (targowisko)
AUTO-POMOC
TRANSPORT
MASZYN i CIĄGNIKÓW do 6 ton
USŁUGI KOPARKO-ŁADOWRKĄ
ROZBIÓRKA BUDYNKÓW, SZKLARNI
SKUP I SPRZEDAŻ PALET
REKLAMA

KOMIS MŁYN
Zamość ul. Spadek 57
oferuje: meble, sprzęt AGD RTV, narzędzia, art. dziecięce, itp.
tel.:510 505 057
REKLAMA

REKLAMA
TRANSPORT HDS SAMOWYŁADOWCZY
MATERIAŁY BUDOWLANE i wykończeniowe
docieplenia
raty
Torgler
BUDOMEX-TAP
PRODUCENT OKIEN I DRZWI Z PCV
Zamość, ul. Graniczna 33, tel./fax 84 627 00 63
PROMOCJE ATRAKCYJNE CENY

SPRZEDAM

- Nieużywany telefon kom., dotykowy, cena 300 zł. Tel. 725 161 034
- Nowe spodnie skórzane rozm. 176/80. Tel. 516 898 477
- Duży narożnik - 350 zł, 3 regały do piwnicy 200x80 cm - 150 zł, 2 lady sklepowe. Tel. 516 898 477
- Silniki 1i3 fazowe, małej mocy. Tel. 600 686 563
- Czyste kasety audio - 3 zł/szt., video - 5 zł/szt. Tel. 516 898 477
- Meblościanka, c. 400 zł. Tel. 663 591 405
- Sprzedam 3 pralki automat, sprawne, cena 300 zł/szt. Tel. 530 486 525
- Koła do roweru różne 24, 26 28, cena 10 zł/szt. Tel. 530 486 525
- Imadło do warsztatu, cena 100 zł. Tel. 530 486 525
- Wieża Sony X88 Discex - Changemini Hi- fi Component z głośnikami. Tel. 692 658 869
- Rower Arkus damka, koła 26", c. 320 zł. Tel. 518 787 252
- Ziemniaki jadalne, żółte. Tel. 607 935 879
- Siano w rolkach. Tel. 607 935 879
- Silniki 3 faz, małej mocy, tanio. Tel. 501 406 150
- Meblościanka, kanapa, 2 fotele, pufa, tanio. Tel. 733 976 183
- Wyposażenie kompletne gabinetu stomatologicznego. Tel. 600 905 453
- Telewizor 50C Philips, uszkodzony na części. Tel. 531 665 008
- Pszenica ozima 600 kg. Tel. 517 060 696

ZWROT PODATKU
Z ZAGRANICY
AMDAR - ZAMOŚĆ
UL. PARTYZANTÓW 16
TEL. 84 638 70 41

KOMUNIE
CHRZCINY
- WOLNE TERMINY:
12 MAJA, 19 MAJA, 9 CZERWCA
BAR „JĘDREK" ZAMOŚĆ,
TEL. (84) 639 99 37, 693 128 927

BIOREZONANS -
ALERGENY,
PASOŻYTY,
UZALEŻNIENIA
(PAPIEROSY).
TEL. 502 250 850

- Sprzedam/ odstąpię małe biurko, tanio. Tel. 603 962 136
- Rogi jelenia na ścianę. Tel. 603 962 136
- Mało używaną taczkę na gumowym kole, cena 80 zł. Tel. 725 161 034
- Sprzedam spawarkę inwertorową 225 amper, nowa, cena 300 zł. Tel. 725 161 034
- Pralka Bosh. Tel. 517 060 696
- Sprzedam lodówko-zamrażarkę ARDO 150x50, tanio, stan dobry. Tel. 511 155 208
- Meble pokojowe młodzieżowe, dł. 2,7, wys. 2 m, stan db., tanio. Tel. 600 444 345
- Okno z demontażu, wym. 150/160, stan bdb. Tel. 515 969 810
- Tanio: Regały, lady, wagi sklepowe. Tel. 698 007 933
- Rower Arkus 26" obniżona rama, 2 przerzutki, c. 250 zł. Tel. 508 079 632
- Siano - bele 120, cena 50 zł. Tel. 603 636 974
- Prasa zwijająca Sipma 1996 r., cena 10 tys. zł. Tel. 603 636 974
- Meble Pop System +wersalka i 2 fotele, 2 biurka, dywan, szafa narożna. Tel. 607 438 016
- Czarna ława rozkładana i etażerka pod telewizor + biurko. Tel. 607 438 016
- Meble młodzieżowe pop z szafą narożną + wersalka i 2 fotele. Tel. 607 438 016
- Okna drewniane, stan dobry, różne, z demontażu. Tel. 608 023 607
- Kantówka dębowa dwustuletnia 0,46 m3. Tel. 84 639 49 14
- Mały ciągnik sam. Silnik F 126. Tokarnia do metali, T.U.E 350x600 do remontu. Tel. 604 574 309
- Silnik spalinowy S 231. Dłutownica do metali, duża tokarnia do drzewa, do remontu. Tel. 604 574 309
- Lodówko - zamrażarkę Mińsk, sprawna, stan db., c. 50 zł. Tel. 793 290 756
- Meble młodzieżowe, dywan, stan bdb., okazyjnie, cena niska. Tel. 692 658 869
- Tunel foliowy o wym. 3x6 m z piecykiem do ogrzewania, TANIO. Tel. 797 757 878
- Rower KETLER, cały aluminiowy, leciutki, damka. Tel. 509 491 169
- Butel szklany 20 l. Do wina , stan db., cena do uzgodnienia. Tel. 796 888 085
- Pianino Rubinstein w dobrym stanie, jestem jedyną jego właścicielką. Tel. 606 619 140
- Stół rozkładany jasny połysk i 4 krzesła tapicerowane 120x80, po rozłożeniu - 180x80. Tel. 606 619 140
- Meble bydgoskie - witryna, komoda, witryna narożna, szafka pod TV, stolik TV. Tel. 608 646 753
- Rolki dziecięce Fisher Price, regulowana długość, mało używane. Tel. 669 747 000
- Oficerki do jazdy konnej, rozm. 41, oryginał od El Charro, nowe. Tel. 669 747 000
- Kanapa rozkładana, salon, brąz. Tel. 608 646 753
- Jasna sypialnia- łóżka szafa, toaletka, 2 szafki nocne. Tel. 502 028 777
- Kowadło, nożyce do blachy, maszynka ręczna „8" do mięsa. Tel. 794 596 828
- Piec CO, hydrotermę do CW na gaz, gilotyna do cięcia blachy. Tel. 794 596 828
- Pełne wyposażenie lodziarni maszyny 3 szt. + agregaty nowe, pasteryzatory- 1 szt., konserwatory do sprzedaży lodów kompletne - 4 szt., zamrażarki 400 l., dobre- 2 szt., termy do wody - 2 szt. Tel. 517 656 758
- Materac leczniczy z gryki, mało używany, c. 50 zł. Tel. 84 639 49 14
- Aparat japoński do mierzenia ciśnienia, c. 50 zł. Tel. 84 639 49 14
- Urządzenie treningowe wibracyjno- rotacyjne „Wibro -Max", c. 400 zł. Tel. 501 683 135
- Rowerek stacjonarny treningowy z komputerem, c. 400 zł. Tel. 501 683 135
- Sprzedam telewizor Philips, 21 cali. Tanio. Tel. 504 578 920
- Akordeon Weltmeister 120 basów za 700 zł, bordo. Tel. 84 621 27 48
- Sprzedam dwa wózki inwalidzkie oraz materac odleżynowy. Tel. 503 702 137
- Beczka na wodę, 2300 l. na kołach. Tel. 888 756 302
- Sprzedam monety 2 - złotowe, 2000-2008

Ogłoszenie za darmo!*

Kategoria:

Nieruchomości: ☐ Sprzedam ☐ Kupię ☐ Wynajmę ☐ Do wynajmu ☐ Zamienię
Motoryzacja: ☐ Sprzedam ☐ Kupię ☐ Zamienię
Praca: ☐ Szukam pracy ☐ Dam pracę
Zwierzęta: ☐ Sprzedam ☐ Oddam ☐ Kupię
Różne: ☐ Sprzedam ☐ Kupię ☐ Towarzyskie ☐ Inne

Treść ogłoszenia bezpłatnego (50 znaków plus nr tel):

Tel:

Ogłoszeniodawca (dane do wiadomości redakcji):

(imię i nazwisko) (telefon)

Wypełniony DRUKOWANYMI literami i wycięty kupon, prosimy wysłać na podany adres: **Nowy Kurier Zamojski, skrytka pocztowa 206, 22-400 Zamość** lub osobiście dostarczyć do Biura Reklamy mieszczącego się w Zamościu przy ulicy Staszica 35.

We wtorek Twoje ogłoszenie trafi do wszystkich czytelników!

nowy kurier
ZAMOJSKI

*Oferta dotyczy tylko osób prywatnych.

REKLAMA

www.zakladpralniczy.com
PRALNIA s.c.
PRANIE BIELIZNY
CZYSZCZENIE CHEMICZNE
MAGLOWANIE
CZYSZCZENIE DYWANÓW
RENOWACJA SKÓR
ZAMOŚĆ 22-400
ul. Szczebrzeska 10a
tel./fax 84 639 28 37
ul. Kilińskiego 11

REKLAMA

USŁUGI TRANSPORTOWE
512 118 250 ☎ 84 64 124 24
Jacek Szuwara
22-400 Zamość, Pniówek 249
usługi koparko -ładowarką
GRUZ - ŻWIR - PIASEK

REKLAMA

Usługi **transportowe** | Usługi **koparko-ładowarką**
Usługi **ogólnobudowlane** | Węgiel, kruszywa
SPRZEDAŻ i TRANSPORT PIASKU I ŻWIRU
AUTO-TRANS
STARY ZAMOŚĆ, UDRYCZE-KONIEC 77
510 230 998

SPRZEDAM PASSATA
Cena: 17 000
do negocjacji

Volkswagen Passat B6
HIGHLINE 1,9 TDI (2008 rok)

Przebieg: 390 000 km
- Climatronic.
- Nawigacja
- Czujniki parkowania tył i przód
- Czujnik zmierzchu i czujnik deszczu
- Tempomat
- hak
- alufelgi
- dodatkowo komplet niemal nowych opon letnich

Ostatnio wymienione:
- sprzęgło (komplet),
- rozrząd

Telefon: 730 210 777

REKLAMA

USŁUGI OLBUD
REMONTOWO-BUDOWLANE

- układanie kostki brukowej
- docieplenia budynków
- remonty, wykończenia
- adaptacja poddaszy
- budowa domów

tel. 84 536 11 29
tel. 513 295 539
mulakzamosc3@wp.pl

REKLAMA

INTERDACH
Ocieplamy poddasza pianką poliuretanową

22-400 Zamość
Kalinowice 112A

OCIEPLANIE PODDASZY PIANKĄ PUR

tel.: 663 595 452, 514 506 366, www.interdach.info

Sprzedam lady sklepowe, szklane, używane, tanio. Tel. 600 341 483

Dom opieki
Wolne miejsca
tel. 667 513 777

r., stan bankowy, kontakt wieczorem. Tel. 602 442 017

- Podnośnik do k-gips, wym. po złoż. 100x30x25 cm, waga 15 kg, c. 100 zł. Tel. 84 64 182 99
- Kamienie do śrutownika 2 szt., duże, wał itp. Zamość, kontakt wieczorem. Tel. 507 955 372
- Materiały bud., rury ściekowe, sprzęt AGD, drzewo opałowe rąbane. Tel. 696 815 510
- Tanio sprzedam masaż wodny leczniczy, prawie nieużywany. Tel. 84 627 23 55
- Piecyk wiele funkcji, nieużywany, c. 300 zł. Tel. 84 627 23 55
- Pralkę nieużywaną 4,5 kg, Bosch, tanio. Tel. 84 627 23 55
- Piec C.O. - CW Defro Optima Plus 15 kW, zakres mocy 6-19 kW ze sterownikiem, c. Do uzgodnienia. Tel. 84 638 67 53
- Używana witryna sklepowa stojąca, przeszkolona, chłodziarka. Tel. 665 625 155
- Grzejnik olejowy szt. 2. Cena 30zł/szt. Tel. 668 048 274

KUPIĘ

- Kupię wersalkę w dobrym stanie. Tel. 500 083 159
- Kupię okno dachowe, może być z demontażu, Zamość, kontakt wieczorem. Tel. 507 955 372
- Kupię śrutownik do zboża, mały bez silnika. Tel. 606 610 815
- Szable, bagnety, odznaczenia, monety, srebra. Tel. 512 276 720
- Grobowiec przy Peowiaków w Zamościu. Tel. 502 418 969
- Książki o broni białej. Tel. 512 276 720
- Odznaczenia PCK kryształowe serce z dyplomem. Tel. 512 276 720
- Wanna akrylowa nowa, cena 120 zł. Tel. 510 268 790
- Kupię beczkę na paliwo. Tel. 603 636 974

TOWARZYSKIE

- Singiel lat 32 szuka dziewczyny. Tel. 736 704 839
- Poznam atrakcyjną dziewczynę. SMS. Tel. 721 554 984
- Kobieta 65+ pozna zmotoryzowanego Pana z Zamoscia lub okolic. Tel. 537 809 803
- Kawaler 50 lat pozna Panią do 55 lat, może być wdowa. Tel. 695 958 316
- Komandos z 6-tej brygady powietrzno - desantowej na rencie wojskowej, (służyłem w czerwonych beretach), lat 50, zwiąże się na stałe z kobietą, która mieszka na wsi z dala od cywilizacji. Tel. 507 530 822, 505 650 108
- Poznam atrakcyjną panią z Zamościa, wiek do 57 lat. Tel. 797 457 512
- Kobieta ok. 40 l. pozna pana bez nałogów, uczciwego, wolnego, który lubi taniec i muzykę, cel; stały związek. Tel. 726 496 091
- Kawaler 53 lata szuka kobiety do lat 60 do stałego związku. Tel. 514 712 365
- Kawaler szuka panny, mam 46 lat, pracuję i mieszkam w Zamościu. Tel. 601 936 405

REKLAMA

GARDEN Art
Kompleksowe Usługi Ogrodnicze

PROJEKTOWANIE | ZAKŁADANIE | PIELĘGNACJA

tel. 666 725 916
gardenartzamosc@gmail.com
facebook.com/Garden Art

PRACA

- Zatrudnię opiekunkę do osoby starszej. Tel. 530 913 253
- Zatrudnię do porządkowania dużej działki przy ul. Szczebrzeskiej. Tel. 793 061 934
- Zamieszkanie w zamian za opiekę (noce) dla młodej kobiety. Tel. 510 518 559
- Zatrudnię brukarzy. Tel. 602 479 654
- Potrzebny Pan Złota Rączka w domu i w ogrodzie, do malowania. Tel. 784 132 615
- Podejmę pracę przy pomocach wiosennych. Tel. 881 778 421
- Pomoc przy pracach wiosennych. Dzwoń. 881 778 421
- Mężczyzna 46 lat poszukuje pracy jako stróż sprzątacz, ochroniarz, posiadam orzeczenie o niepełnosprawności. Tel. 725 161 034
- Kulturalną samotną kobietę z Zamościa lub okolic zatrudnię na dobrych warunkach do pomocy w pracach domowych w dobrze utrzymanym mieszkaniu blokowym. Tel. 577 834 996
- Szukam pracy, mam busa Vivaro, 9 - osobowy. Tel. 791 070 096

KAWIARNIA PRZY RYNKU
ZATRUDNI BARISTĘ/KELNERA
UMOWA O PRACĘ
PEŁEN ETAT
TEL. 503 523 495

KAWIARNIA PRZY RYNKU
szuka pracowników
do sprzedaży lodów
-Praca sezonowa
Tel. 503 523 495

CUKIERNIA T.TUREK
zatrudni cukiernika na
pełny etat,
wiadomość
w sklepie przy
ul. Nowy Rynek
21a, Zamość

ZATRUDNIĘ MŁODEGO POMOCNIKA DEKARZA Z OKOLIC ZAMOŚCIA, TEL 691 758 549

CUKIERNIK
samodzielne pieczenie "domowych" ciast
umowa o pracę, elastyczny grafik
wymagania:
ukończony 30 rk życia, możliwość rejestracji
w zamojskim Urzędzie Pracy
Tel. 507 673 351

REKLAMA

NAGROBKI GRANITOWE
KAMIENIARSTWO
GROBOWCE BETONOWE
USŁUGI NA CMENTARZACH
Zdjęcia, napisy nagrobkowe

NAJTANIEJ W REGIONIE
GWARANCJA 30 LAT

firma pogrzebowa „EDEN"
PHU. COMPLEX Piotr Szawracki
EDEN

KOMPLEKSOWE USŁUGI POGRZEBOWE
CAŁODOBOWY DYŻUR TELEFONICZNY
22-400 Zamość, ul. Hrubieszowska-Niepodległości 2
609 249 025
www.edenszawracki.pl

nowy kurier ZAMOJSKI

Wydawca: Agnieszka Ciurysek
Kurier Zamojski
www.kurierzamojski.pl

Adres do korespondencji:
Nowy Kurier Zamojski
skrytka pocztowa 206
22-400 Zamość
redakcja@kurierzamojski.pl

Biuro ogłoszeń i reklamy: Tomasz Krywionek
ul. Staszica 35
reklama@kurierzamojski.pl
☎ 730 210 777

Druk: ZPR Media SA,
ul. Jubilerska 10,
04-190 Warszawa
grupazpr media

Za treść ogłoszeń i reklam Redakcja nie ponosi odpowiedzialności. Zastrzegamy sobie prawo do publikowania danych osobowych laureatów konkursów i krzyżówek.

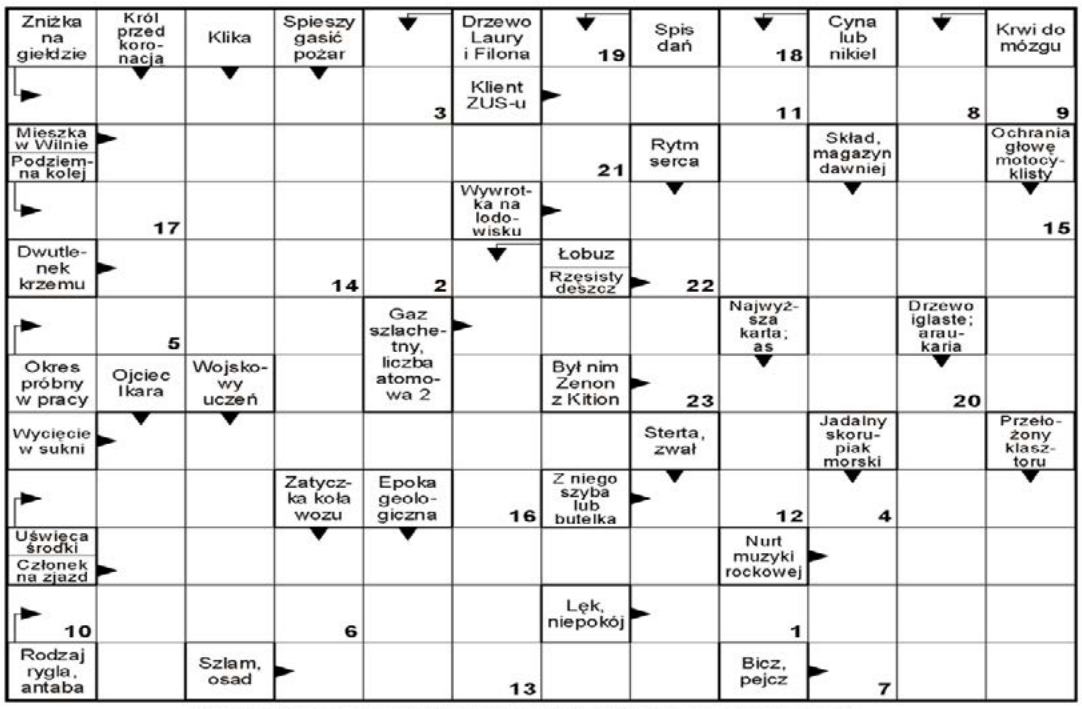

Litery z pól ponumerowanych od 1 do 23 utworzą rozwiązanie - - aforyzm Anny Pogonowskiej.

1	2	3	4	5	6	7	8	9	10	11	12	13	14	15	16	17	18	19	20	21	22	23

KUPON

TAK CZYTAM

KSIĘGARNIA NA SOLNYM

KRZYŻÓWKA

16 (192)

ROZWIĄZANIE KRZYŻÓWKI

DO 15 TYS. ZŁ
SZYBKA POŻYCZKA
200 zł na tydzień?
A może 15 000 zł na 48 m-cy?
Ferratum Bank, SMS Kredyt, Optima, Axcess Financial, TakTo Finanse, Aasa i wiele innych...
FINES Biuro kredytowe "Centrum"
ul. Nowy Rynek 17 tel. 84 638 49 83
REKLAMA DZIĘKI TEJ REKLAMIE CZYTASZ NAS BEZPŁATNIE

KW PORADNICTWO PODATKOWE
poradnictwo.wroblewski@wp.pl
☎ 84 639 34 74
608 315 978
ul. Peowiaków 9
UPR. Nr 08085
REKLAMA DZIĘKI TEJ REKLAMIE CZYTASZ NAS BEZPŁATNIE

Atrakcyjną nagrodę książkową za rozwiązanie krzyżówki ufundowała „Księgarnia na Solnym", mieszcząca się przy ulicy Solnej 3 w Zamościu. Rozwiązanie krzyżówki #14: „Nauka to instynkt sztuki". Upominek otrzyma **Pani Małgorzata Kosmala** Gratulujemy, książkę można odebrać w Redakcji - Staszica 35.

Rozwiązanie krzyżówki wraz z wyciętym kuponem #15, prosimy wysłać na podany adres w terminie 10 dni od daty wydania:

nowy kurier ZAMOJSKI

Nowy Kurier Zamojski,
skrytka pocztowa 206, 22-400 Zamość,
dostarczać do **Biblioteki w Łabuniach**
lub **do Redakcji**, ul. Staszica 35 w Zamościu.

OŚRODEK SZKOLENIA
L CABRIO L
AM, A_1, A_2, A, B_1, B, B+E, C, C+E, D, T
NAJLEPSZA SZKOŁA
ZAMOŚĆ, UL. GMINNA 49
SOLNA (STARÓWKA)
Znajdź nas na Facebook
TEL. 84 639 39 70
Z TYM KUPONEM 2 GODZINY JAZDY GRATIS
Egzaminy w WORD na naszych samochodach
NAJWYŻSZA ZDAWALNOŚĆ EGZAMINÓW PAŃSTWOWYCH
REKLAMA DZIĘKI TEJ REKLAMIE CZYTASZ NAS BEZPŁATNIE

BEZPŁATNE BADANIA USG
Roztoczańska Szkoła Ultrasonografii zaprasza do skorzystania z bezpłatnych badań USG, które odbędą się w Zamościu.
25 kwietnia rozpocznie się rejestracja na bezpłatne badania USG narządów jamy brzusznej. Badania będą przeprowadzane w dniach 7 - 10 maja w Hotelu Jubilat (ul. Wyszyńskiego 52).
RSU ROZTOCZAŃSKA SZKOŁA ULTRASONOGRAFII
Rejestracja telefoniczna prowadzona jest w godz. 8⁰⁰ - 16⁰⁰ (pn-pt) i trwa do wyczerpania miejsc. Badania wykonywane są bezpłatnie, bez skierowania i bez rejonizacji. Ilość miejsc na badania jest ograniczona.
☎ 84638 80 90 ☎ 84638 80 91 ☎ 84638 55 12 ☎ 84 638 54 56